

旧県立北部病院附属古宇利診療所施設等解体工事

令和 4 年 度

図 面 目 録			
図 面 番 号	図 面 名 称	縮 尺 (A1・A3)	
K-01	建築物解体工事特記仕様書	――	
K-02	配置図・案内図	1/100	1/200
K-03	仮設計画図	1/100	1/200
K-04	外構解体図	1/100	1/200
古 宇 利 診 療 所			
K-05	仕上表・求積図	1/50	1/100
K-06	平面図	1/50	1/100
K-07	屋根伏図	1/50	1/100
K-08	立面図	1/50	1/100
K-09	断面図	1/50	1/100
K-10	金属製建具表	1/50	1/100
K-11	木製建具表	1/50	1/100
K-12	天井伏図	1/50	1/100
K-13	基礎伏図、基礎・地中梁リスト	1/50	1/100
K-14	梁伏図、部材リスト	1/50	1/100
K-15	軸組図①	1/50	1/100
K-16	軸組図②	1/50	1/100
看 護 師 住 宅			
K-17	仕上表・求積図	1/50	1/100
K-18	平面図、屋根伏図	1/50	1/100
K-19	立面図	1/50	1/100
K-20	断面図	1/50	1/100
K-21	建具表	1/50	1/100
K-22	天井伏図	1/50	1/100
K-23	基礎伏図・梁伏図	1/50	1/100
K-24	軸組図①	1/50	1/100
K-25	軸組図②	1/50	1/100

沖 縄 県 立 北 部 病 院

工事名称				旧県立北部病院附属古宇利診療所施設等解体工事		工事年度		令和 4 年 度					
工事場所				今帰仁村字古宇利117、118		図面名称		図 面 目 録					
発注機関				沖縄県立北部病院		縮 尺		—					
摘 要						図面番号		K-00					
検 印		管理建築士		設 計		製 図		設計者	名 称		(株) 国吉設計		
									資格者氏名		(株) 国吉設計 松田 光博		
									登録番号		一級建築士 第 166087 号		
						宮 城			所在地		一級建築士事務所 第 10Y-157 号		
												沖縄県名護市字宮里453-7	

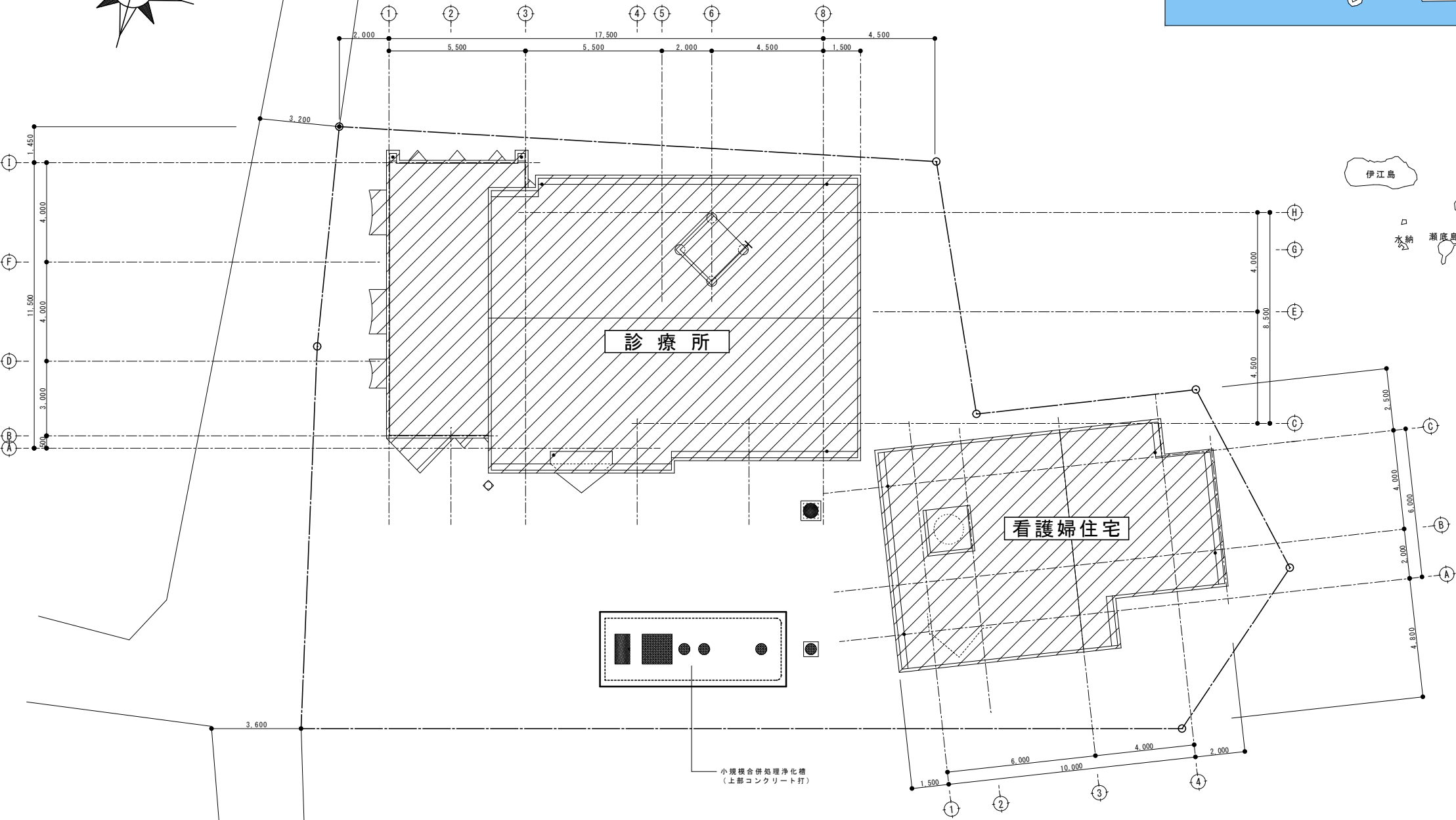
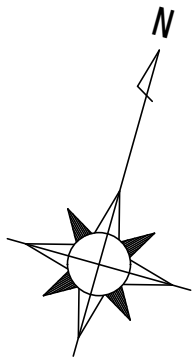

案内図
S=Noscale



◇解体建物概要

診療所	補強コンクリートブロック造 平屋建	床面積：167.00㎡
看護婦住宅	補強コンクリートブロック造 平屋建	床面積：60.00㎡

工事名称	旧県立北部病院附属古宇利診療所施設等解体工事			工事年度	令和4年度	
工事場所	今帰仁村字古宇利117、118			図面名称	案内図・配置図	
発注機関	沖縄県立北部病院			縮尺	S=1/100(A1) S=1/200(A3)	
摘要				図面番号	K-02	
検印	管理建築士	設計	製図	名称	(株)国吉設計	
				資格者氏名	(株)国吉設計 松田 光博	
				登録番号	一級建築士 第 166087 号	
			宮城	所在地	沖縄県名護市字宮里453-7	

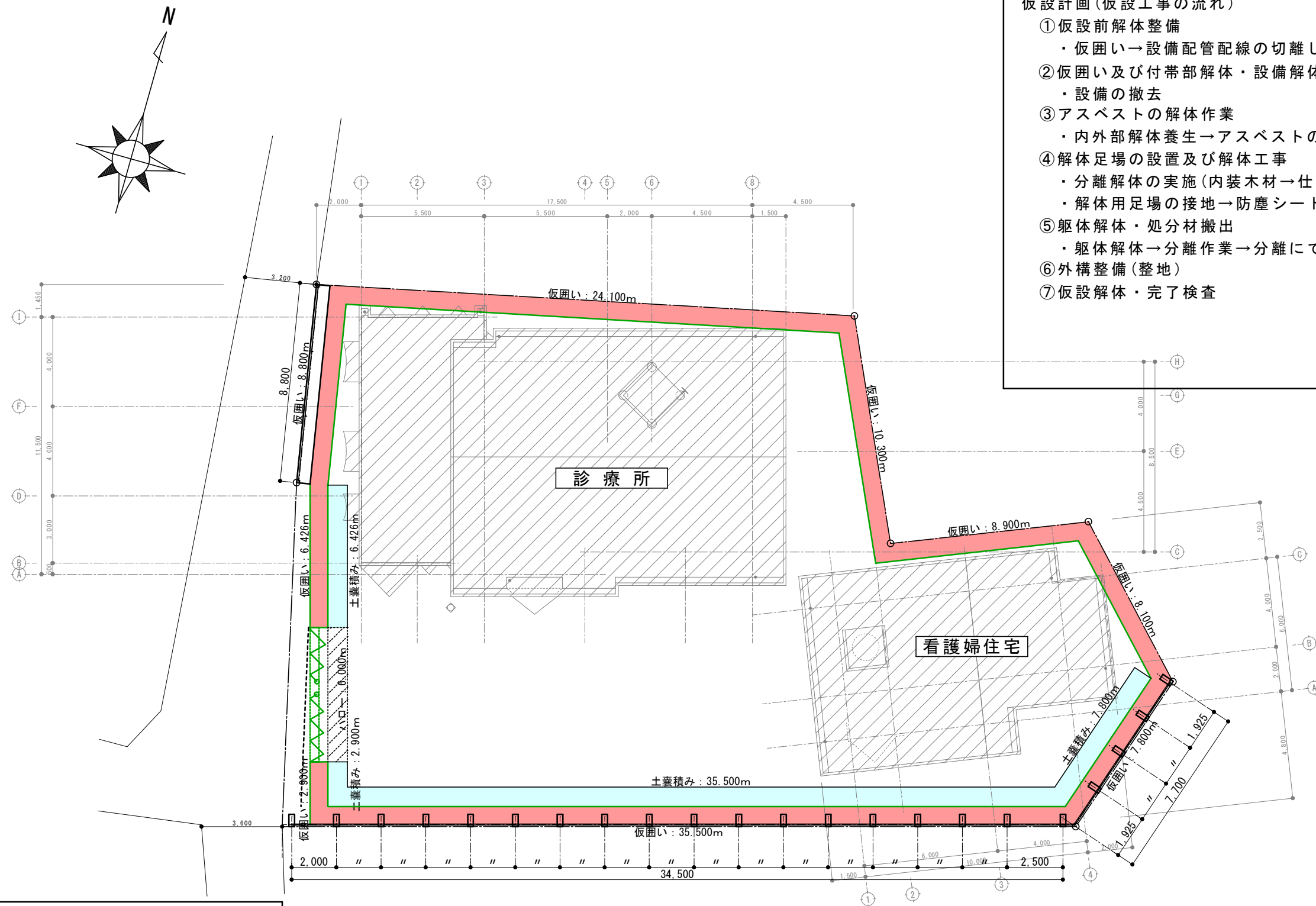

- 仮設計画（仮設工事の流れ）
- ① 仮設前解体整備
 - ・ 仮囲い→設備配管配線の切離し
 - ② 仮囲い及び付帯部解体・設備解体
 - ・ 設備の撤去
 - ③ アスベストの解体作業
 - ・ 内外部解体養生→アスベストの解体・除去（検査）
 - ④ 解体足場の設置及び解体工事
 - ・ 分離解体の実施（内装木材→仕上材→建具の取外し）
 - ・ 解体用足場の接地→防塵シート
 - ⑤ 躯体解体・処分材搬出
 - ・ 躯体解体→分離作業→分離にて搬出処分
 - ⑥ 外構整備（整地）
 - ⑦ 仮設解体・完了検査

仮囲い（全周）、現場搬入ゲート

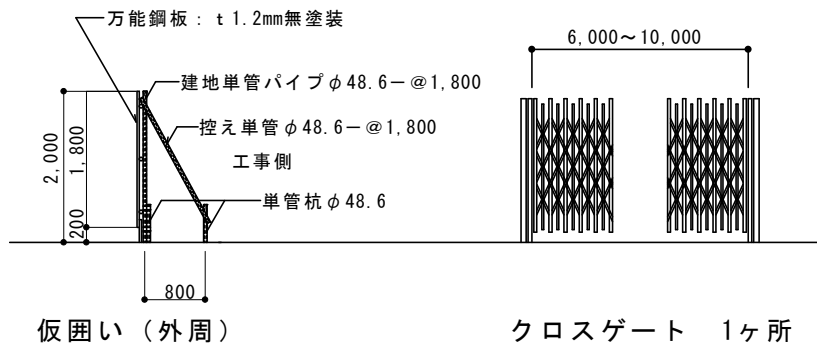

土のう積み ハーロー 仮囲い

工事名称	旧県立北部病院附属古宇利診療所施設等解体工事			工事年度	令和4年度	
工事場所	今帰仁村字古宇利117、118			図面名称	仮設計画図	
発注機関	沖縄県立北部病院			縮尺	S=1/100 (A1) S=1/200 (A3)	
摘要				図面番号	K-03	
検印	管理建築士	設計	製図	名称	(株)国吉設計	
			宮城	資格者氏名	(株)国吉設計 松田 光博	
				登録番号	一級建築士 第 166087 号	
				所在地	一級建築士事務所 第 10Y-157 号	
				所在地	沖縄県名護市字宮里453-7	

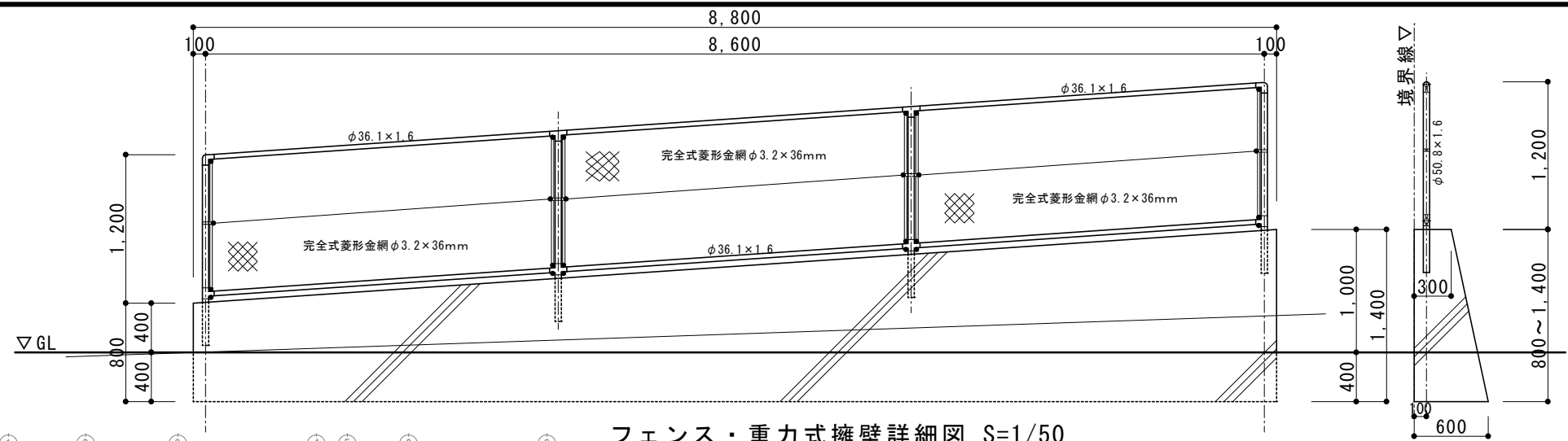

フェンス・重力式擁壁詳細図 S=1/50

現況写真

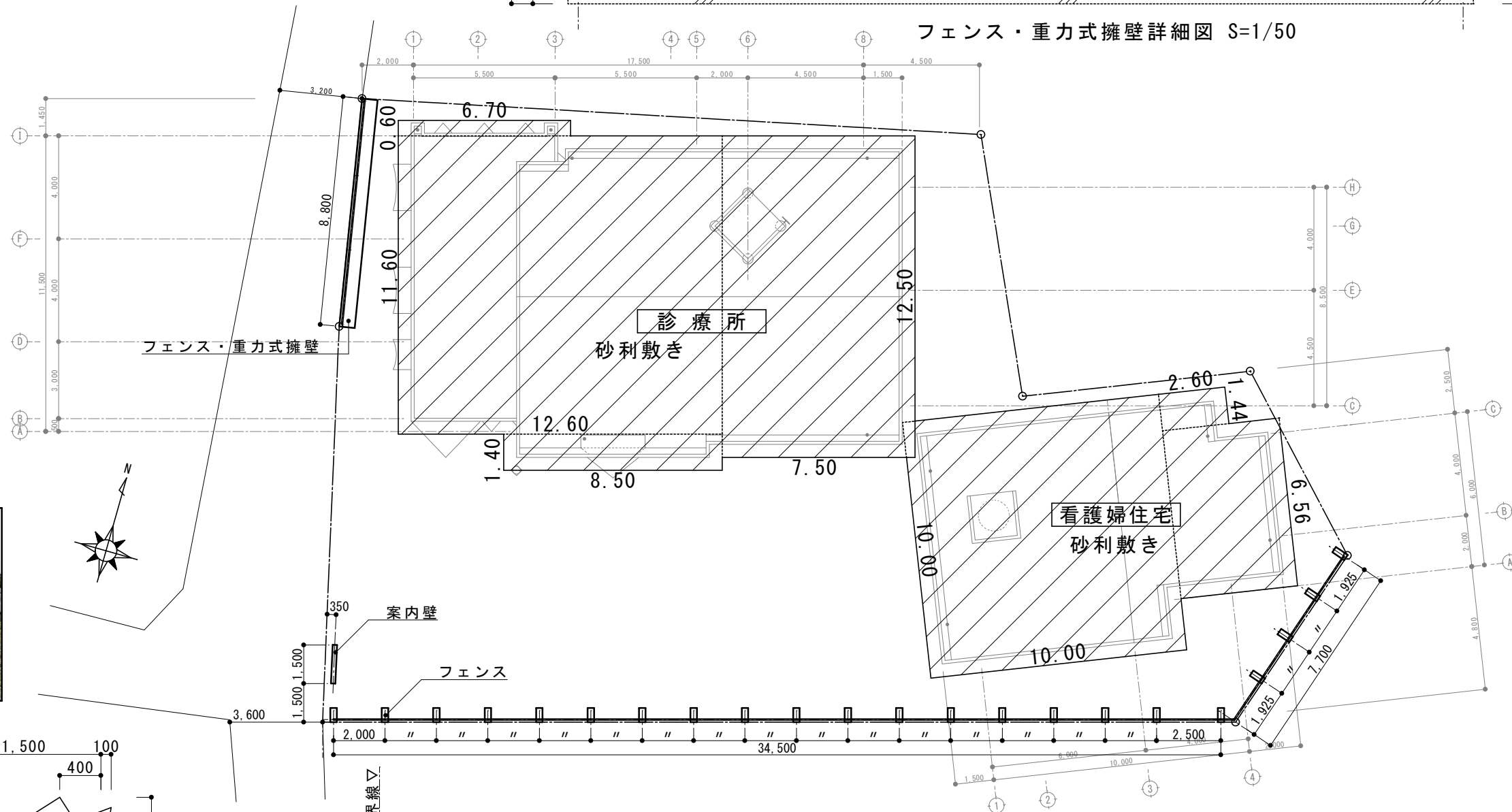

現況写真

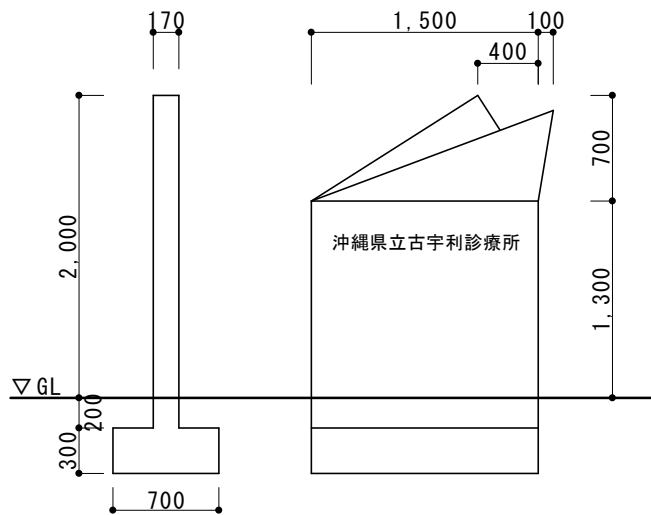

案内壁詳細図 S=1/50

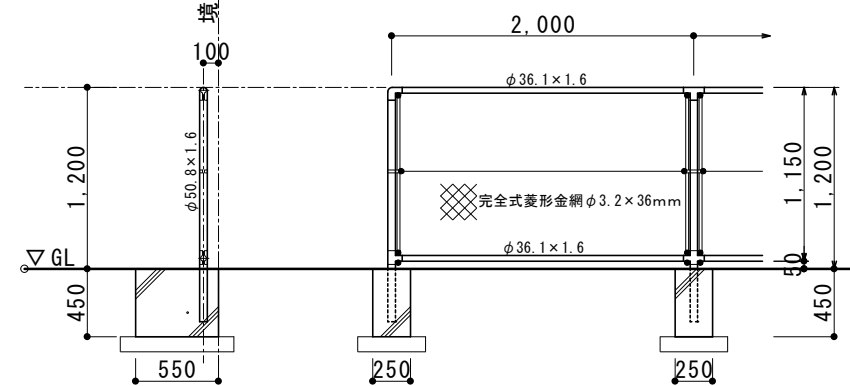

フェンス詳細図 S=1/50

現況写真



工事名称	旧県立北部病院附属古宇利診療所施設等解体工事			工事年度	令和4年度	
工事場所	今帰仁村古宇利117、118			図面名称	外構解体(フェンス・看板)	
発注機関	沖縄県立北部病院			縮尺	S=1/100(A1) S=1/200(A3)	
摘要				図面番号	K-04	
検印	管理建築士	設計	製図	設 計 者	名 称	(株)国吉設計
					資格者氏名	(株)国吉設計 松田 光博
					登録番号	一級建築士 第 166087 号
			宮城		所在地	一級建築士事務所 第 10Y-157 号
					沖縄県名護市宇宮里453-7	

外 壁	150mm CB積み（一部 150mm、180mm コンクリート打ち）の上、25mm 外壁モルタル 刷毛引き、複層仕上塗材吹付（合成樹脂エマルジョン系）	出 窓	コンクリート打放しの上、撥水材吹付	モルタル仕上材（アスベスト含有）
屋 根	コンクリート金ゴテ押え仕上	縦 樋	75φ 硬質塩ビパイプ V P 塗り、ステンレス製支持金物取り付け	
軒 裏	コンクリート打放し補修の後、V P 塗装（B 種）	ル ー フ ド レ イ ン	75φ ルーフドレイン	
あまはじ、犬走り	100mm コンクリート金ゴテ押え仕上（誘発目地切 15×15 1500＠）	水槽点検用タラップ	25φ ステンレス製パイプ 鏡面仕上げ（400×1700）	
高架水槽架台	コンクリート打放し、一部下地処理の上 V P 塗装	換 気 口	天井：L 型換気パイプ	
植 込 み	120mm コンクリート打放し、複層仕上塗材吹付			

[illegible]

The architectural floor plan shows a building layout with the following dimensions and features:

- Overall Dimensions:**
 - Horizontal: 12,100 (total), with segments of 5,500, 4,500, 7,500, and 1,500.
 - Vertical: 11,000 (total), with segments of 4,000, 4,000, 3,000, and 500.
- Room Labels:**
 - A:** A large rectangular room on the left side.
 - B:** A rectangular room located between room A and room C.
 - C:** A large rectangular room on the right side.
- Structural Elements:**
 - 1:** A horizontal structural element (beam) running along the top of the main room area.
 - 2:** A vertical structural element (column) located on the right side of the main room area.
 - 3:** A horizontal structural element (beam) running along the bottom of the main room area.
 - 4:** A vertical structural element (column) located on the left side of the main room area.
 - 5:** A small rectangular area, possibly a staircase or entrance, located between room A and room B.
- Other Features:**
 - 6:** A small rectangular area, possibly a staircase or entrance, located between room B and room C.
 - 7:** A small rectangular area, possibly a staircase or entrance, located between room C and the right wall.
 - 8:** A small rectangular area, possibly a staircase or entrance, located between room C and the right wall.
 - 9:** A small rectangular area, possibly a staircase or entrance, located between room C and the right wall.

延 床 面 積			
(A)	5.50	×	11.00 = 60.50
(B)	4.50	×	9.50 = 42.75
(C)	7.50	×	8.50 = 63.75
合 計			167.00 m ²

建築面積			
	床面積より		167.00 m ²
①	12.10 × 0.50	=	6.05
②	8.50 × 0.50	=	4.25
③	6.50 × 0.50	=	3.25
④	1.50 × 1.00	=	1.50
⑤	1.50 × 0.50	=	0.75
合計			182.80 m ²

工事名称	旧県立北部病院附属古宇利診療所施設等解体工事			工事年度	令和4年度		
工事場所	今帰仁村字古宇利117、118			図面名称	診療所 仕上表・求積図		
発注機関	沖縄県立北部病院			縮 尺	S=1/50 (A1) S=1/100 (A3)		
摘 要				図面番号	K-05		
検 印	管理建築士	設 計	製 図	設 計 者	名 称	(株)国吉設計	
					資格者氏名	(株)国吉設計 松田 光博	
					登 録 番 号	一級建築士 第 166087 号	
						一級建築士事務所 第 10Y-157 号	
					所 在 地	沖縄県名護市宇宮里453-7	

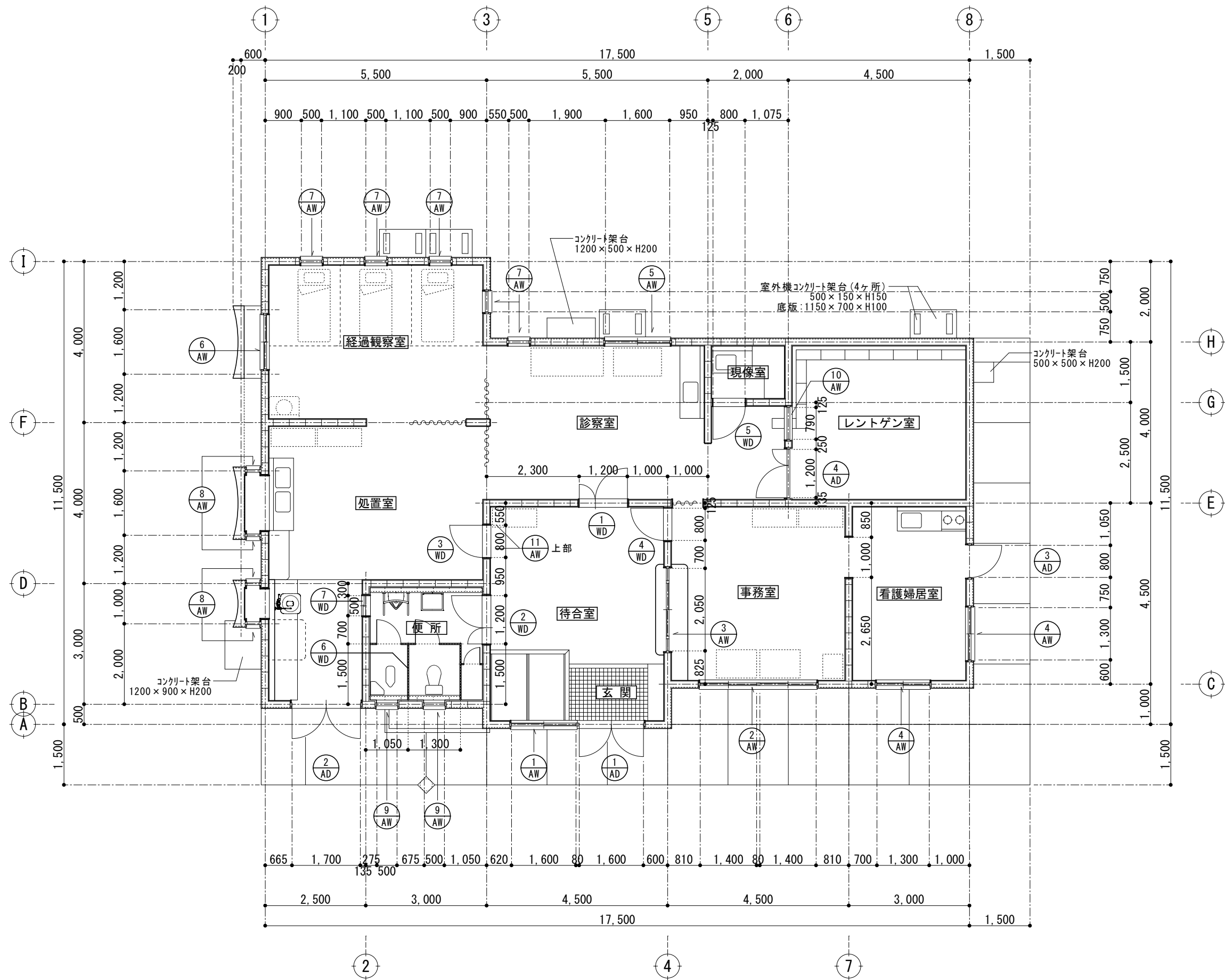

工事名称		旧県立北部病院附属古宇利診療所施設等解体工事		工事年度	令和4年度
工事場所		今帰仁村字古宇利117、118		図面名称	診療所 平面図
発注機関		沖縄県立北部病院		縮尺	S=1/50 (A1) S=1/100 (A3)
摘要				図面番号	K-06
検印	管理建築士	設計	製図	名称	(株)国吉設計
			宮城	資格者氏名	(株)国吉設計 松田 光博
				登録番号	一級建築士 第 166087 号
				所在地	一級建築士事務所 第 10Y-157 号 沖縄県名護市字宮里453-7

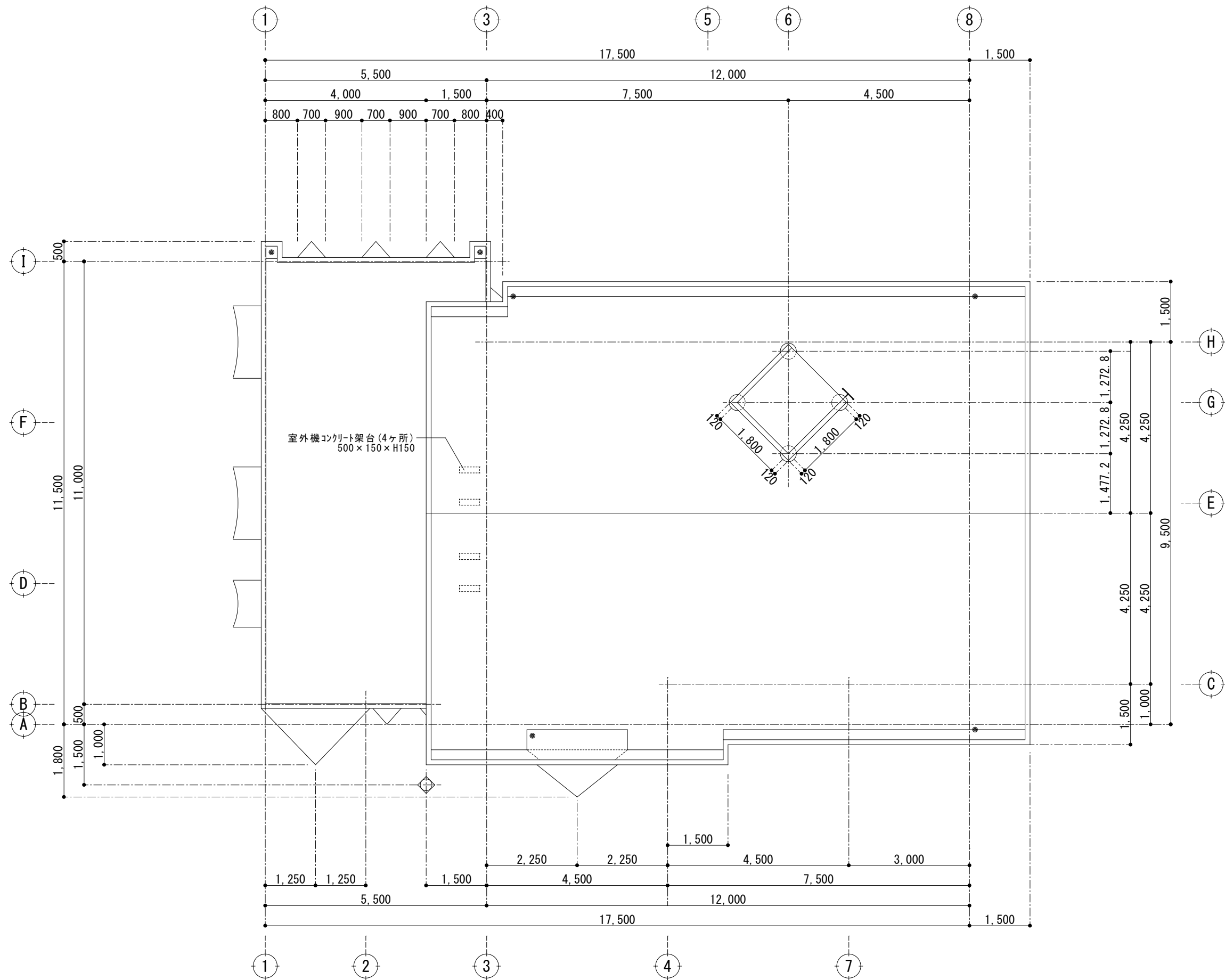

工事名称	旧県立北部病院附属古宇利診療所施設等解体工事			工事年度	令和4年度	
工事場所	今帰仁村字古宇利117、118			図面名称	診療所 屋根伏図	
発注機関	沖縄県立北部病院			縮尺	S=1/50 (A1) S=1/100 (A3)	
摘要				図面番号	K-07	
検印	管理建築士	設計	製図	名称	(株) 国吉設計	
			宮城	資格者氏名	(株) 国吉設計 松田 光博	
				登録番号	一級建築士 第 166087 号	
				所在地	沖縄県名護市字宮里453-7	



南 立面図 S=1/100

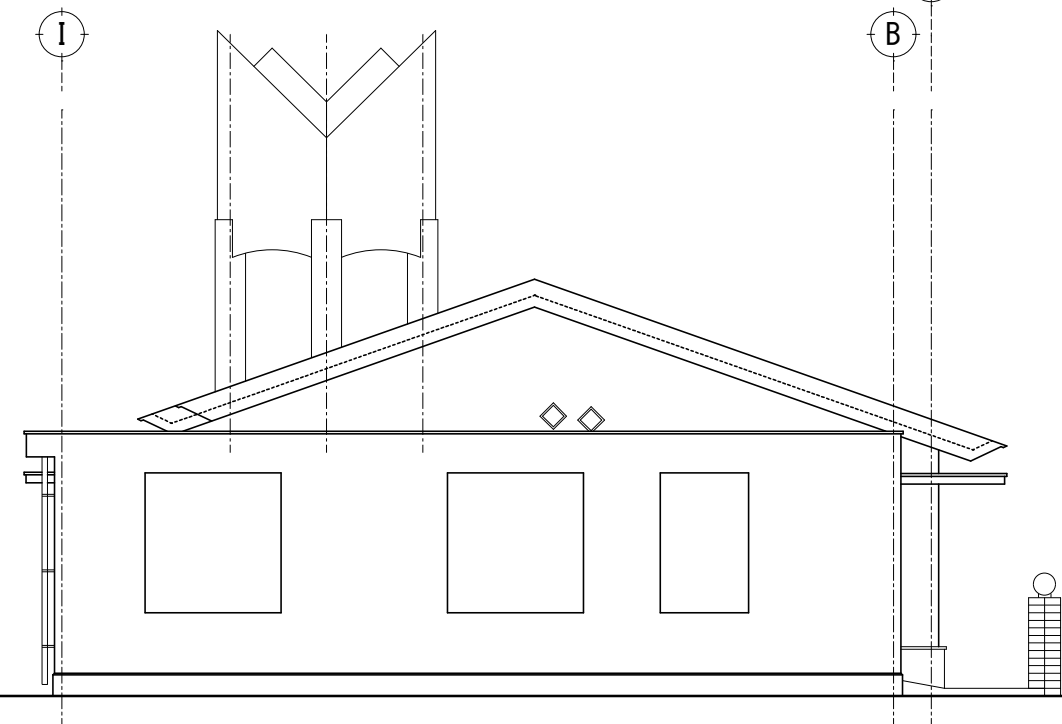

西 立面図 S=1/100

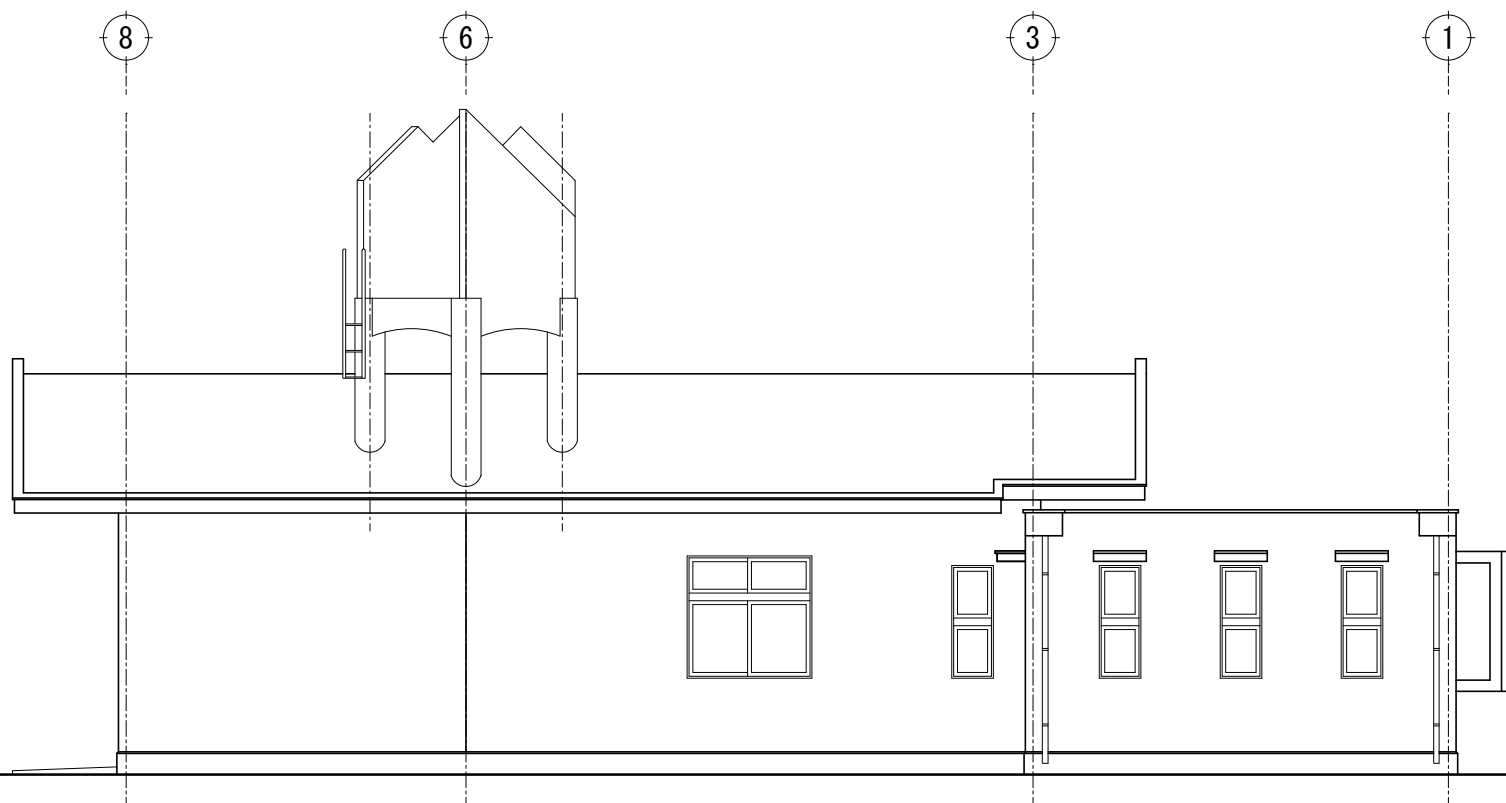

北 立面図 S=1/100

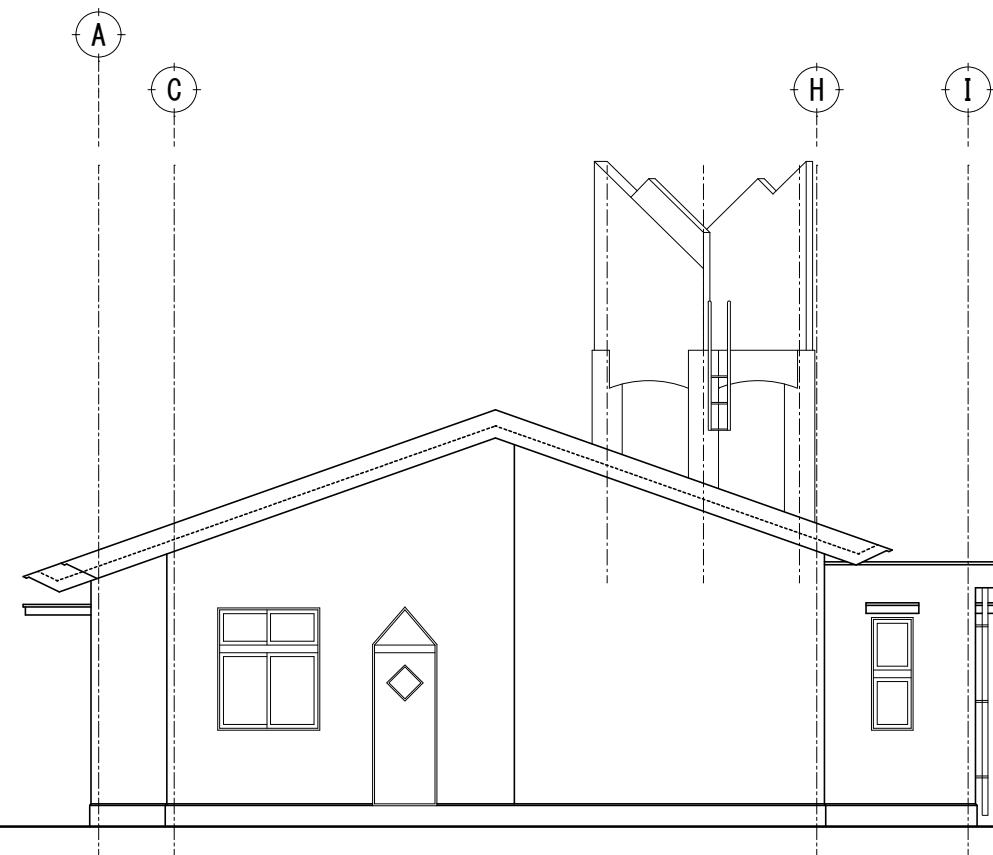

東 立面図 S=1/100

工事名称		旧県立北部病院附属古宇利診療所施設等解体工事			工事年度		令和 4 年度			
工事場所		今帰仁村字古宇利117、118			図面名称		診療所 立面図			
発注機関		沖縄県立北部病院			縮 尺		S=1/50 (A1) S=1/100 (A3)			
摘 要					図面番号		K-08			
検 印	管理建築士		設 計		製 図		設 計 者	名 称	(株)国吉設計	
								資格者氏名	(株)国吉設計 松田 光博	
								登 録 番 号	一級建築士 第 166087 号	
									一級建築士事務所 第 10Y-157 号	
					宮城			所 在 地	沖縄県名護市字宮里453-7	

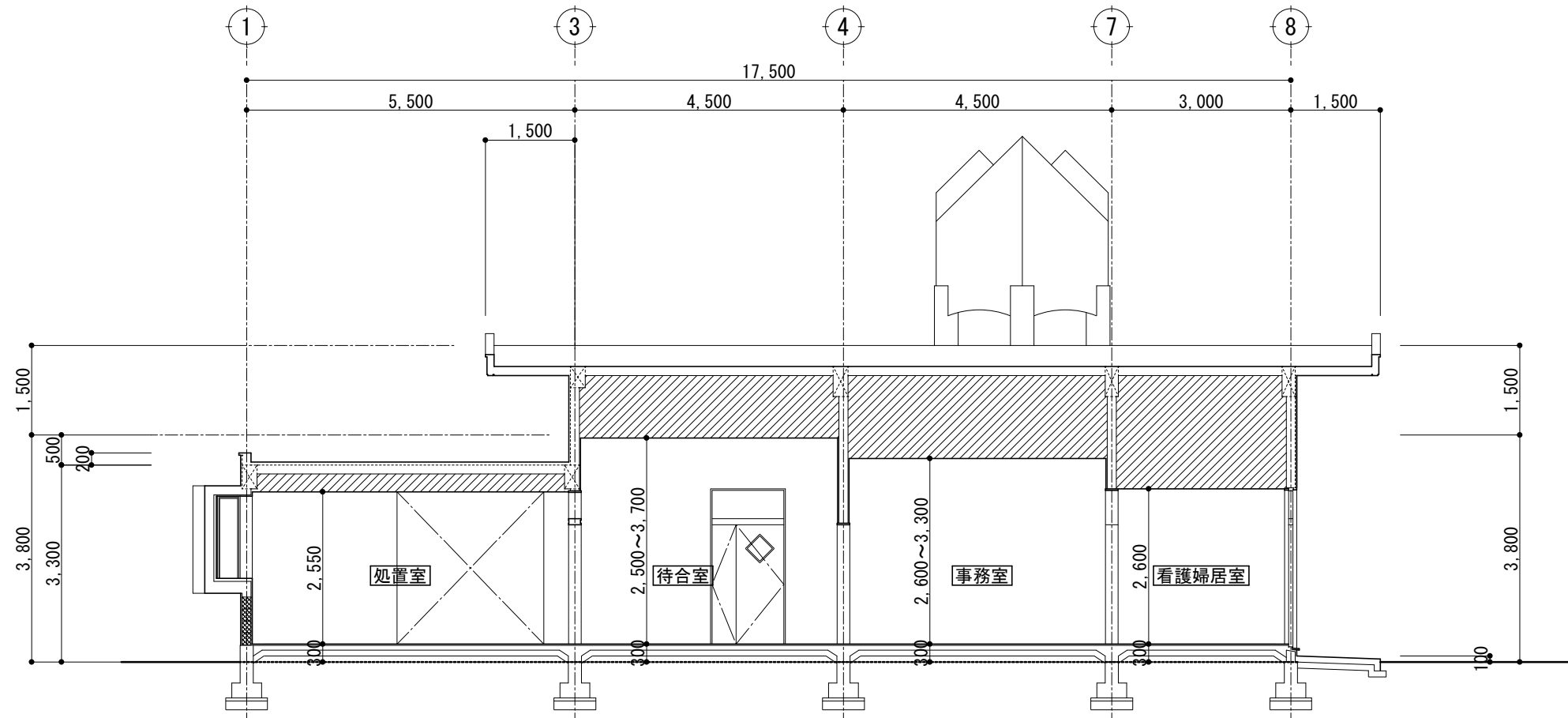

A 断面図

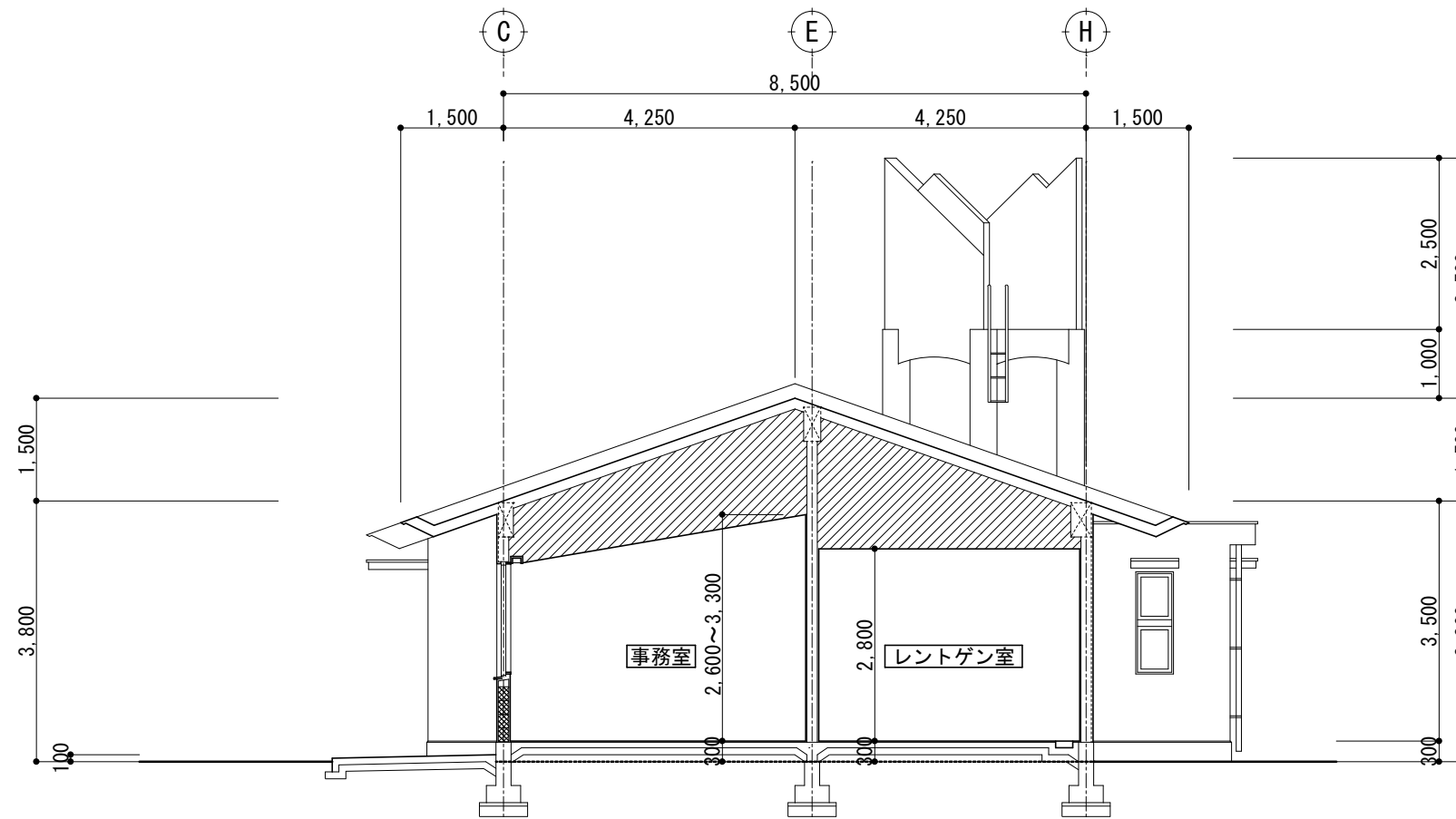

B 断面図

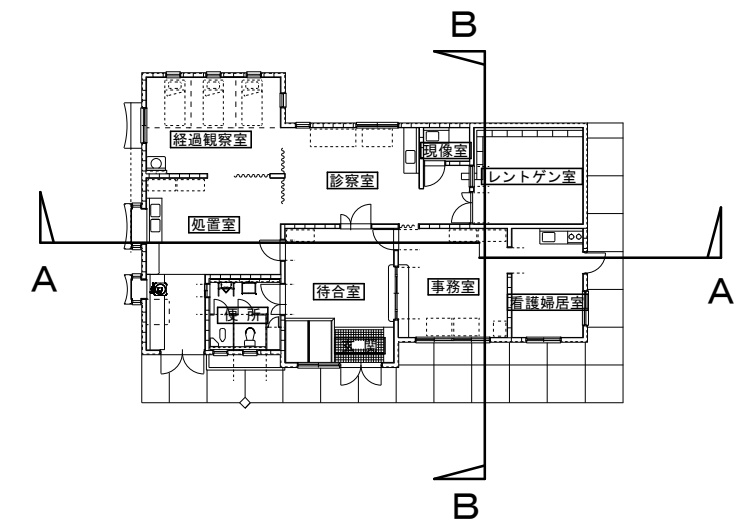

工事名称	旧県立北部病院附属古宇利診療所施設等解体工事			工事年度	令和4年度	
工事場所	今帰仁村字古宇利117、118			図面名称	診療所 断面図	
発注機関	沖縄県立北部病院			縮尺	S=1/50 (A1) S=1/100 (A3)	
摘要				図面番号	K-09	
検印	管理建築士	設計	製図	名称	(株)国吉設計	
				資格者氏名	(株)国吉設計 松田 光博	
				登録番号	一級建築士 第 166087 号	
			宮城	所在地	一級建築士事務所 第 10Y-157 号	
				所在地	沖縄県名護市字宮里453-7	

符号室名数量	① AD 待合室 1箇所	① AW 待合室 1箇所	② AD 処置室 1箇所	③ AD 看護婦居室 1箇所	④ AD レントゲン室 1箇所	② AW 事務室 1箇所	③ AW 事務室 1箇所	
外観図								
▽FL								
型式・見込	両開き框ドア+外倒しランマ付 100mm		両開きフラッシュドア 100mm		放射線防護ドア(レフト・リフト) 70mm		引違いランマ付引違い窓 100mm	
仕上	アルミ		アルミ		スチール		アルミ	
金物								
備考	片面木製額縁(3)		可動網戸付 片面木製額縁(4)		片面木製額縁(3)		可動網戸付 片面木製額縁(4)	

符号 室名 数量	4 AW 看護婦居室 2箇所	5 AW 診察室 1箇所	6 AW 経過観察室 1箇所	7 AW 経過観察室、診察室 5箇所	8 AW 処置室 4箇所	9 AW 便所 2箇所	10 AW レントゲン室 1箇所
外観図							
▽FL							
型式・見込	引違いランマ付引違い窓 70mm	引違いランマ付引違い窓 70mm	引違いランマ付引違い窓 70mm	外倒しランマ付スベリ出し窓 70mm	FIX窓 70mm	スベリ出し窓 70mm	放射線防護覗き窓 70mm
仕上	アルミ	アルミ	アルミ	アルミ	アルミ	アルミ	スチール
金物							
備考	可動網戸付 片面木製額縁(4)	可動網戸付 片面木製額縁(4)	可動網戸付 片面木製額縁(4)	片面木製額縁(4)	片面木製額縁(4)	片面木製額縁(4)	

符号室名数量	⑪ AW 待合室 2箇所
外観図	
型式・見込	FIX窓 琉球ガラス200角 70mm
仕上	アルミ
金物	
備考	

工事名称	旧県立北部病院附属古宇利診療所施設等解体工事			工事年度	令和4年度	
工事場所	今帰仁村字古宇利117、118			図面名称	診療所 金属製建具表	
発注機関	沖縄県立北部病院			縮尺	S=1/50(A1) S=1/100(A3)	
摘要				図面番号	K-10	
検印	管理建築士	設計	製図	設計者	名称	(株)国吉設計
			宮城		資格者氏名	(株)国吉設計 松田 光博
					登録番号	一級建築士 第 166087 号
					所在地	一級建築士事務所 第 10Y-157 号 沖縄県名護市字宮里453-7

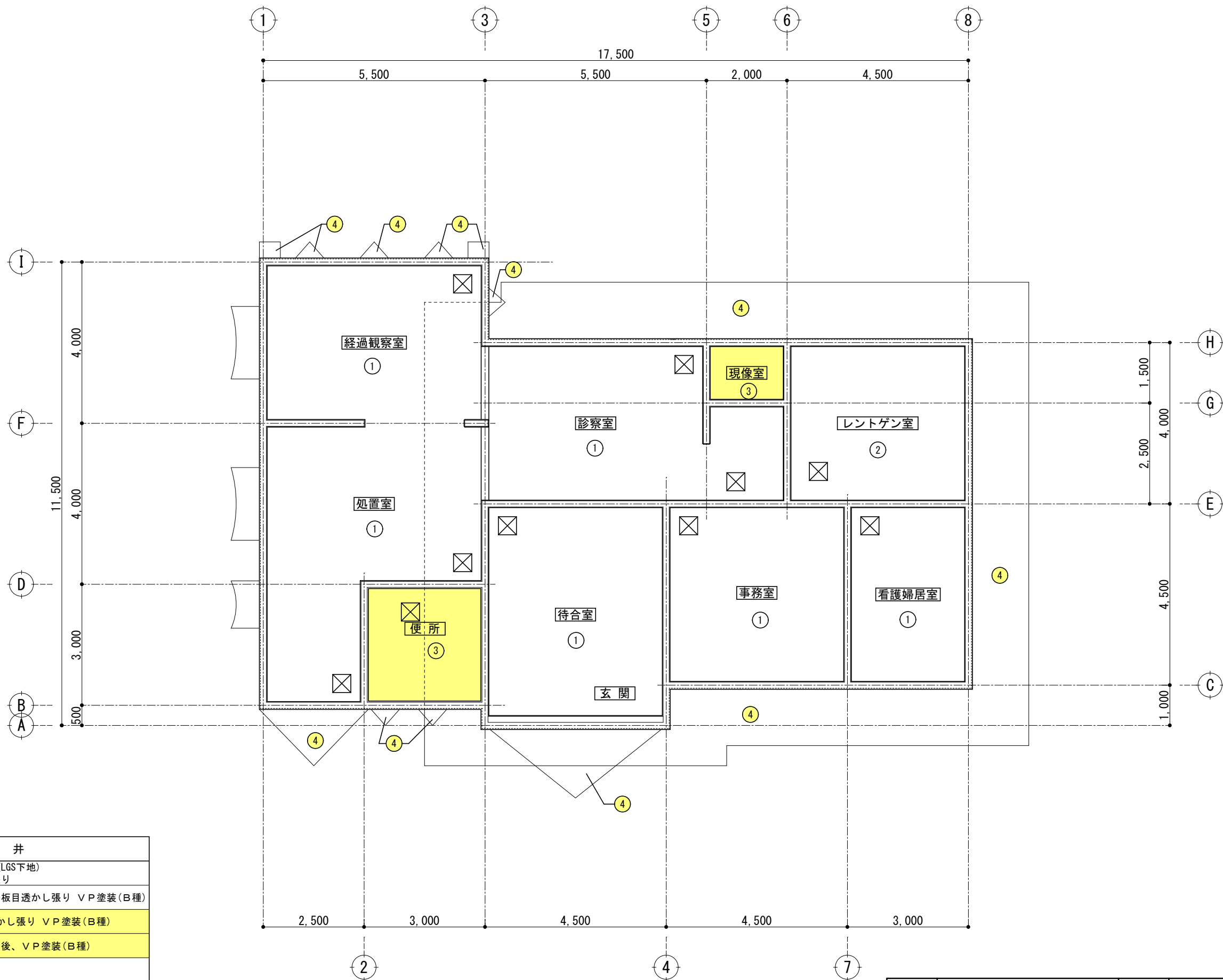

天 井	
①	9mm 石膏ボード下地 (LGS下地) 9mm ロックウール吸音板張り
②	6mm 無石棉スラグセメント板目透かし張り V P 塗装 (B種)
③	5mm フレキシブル板目透かし張り V P 塗装 (B種)
④	コンクリート打放し補修の後、V P 塗装 (B種)
⊗	アルミ製点検口 450角
—	天井換気 プラスチックパイプ (内径 50φ)

※アスベスト箇所

工事名称	旧県立北部病院附属古宇利診療所施設等解体工事			工事年度	令和4年度	
工事場所	今帰仁村字古宇利117、118			図面名称	診療所 天井伏図	
発注機関	沖縄県立北部病院			縮 尺	S=1/50 (A1) S=1/100 (A3)	
摘 要				図面番号	K-12	
検 印	管理建築士	設 計	製 図	名 称	(株)国吉設計	
				資格者氏名	(株)国吉設計 松田 光博	
				登録番号	一級建築士 第 166087 号	
			宮城		一級建築士事務所 第 10Y-157 号	
				所 在 地	沖縄県名護市字宮里453-7	

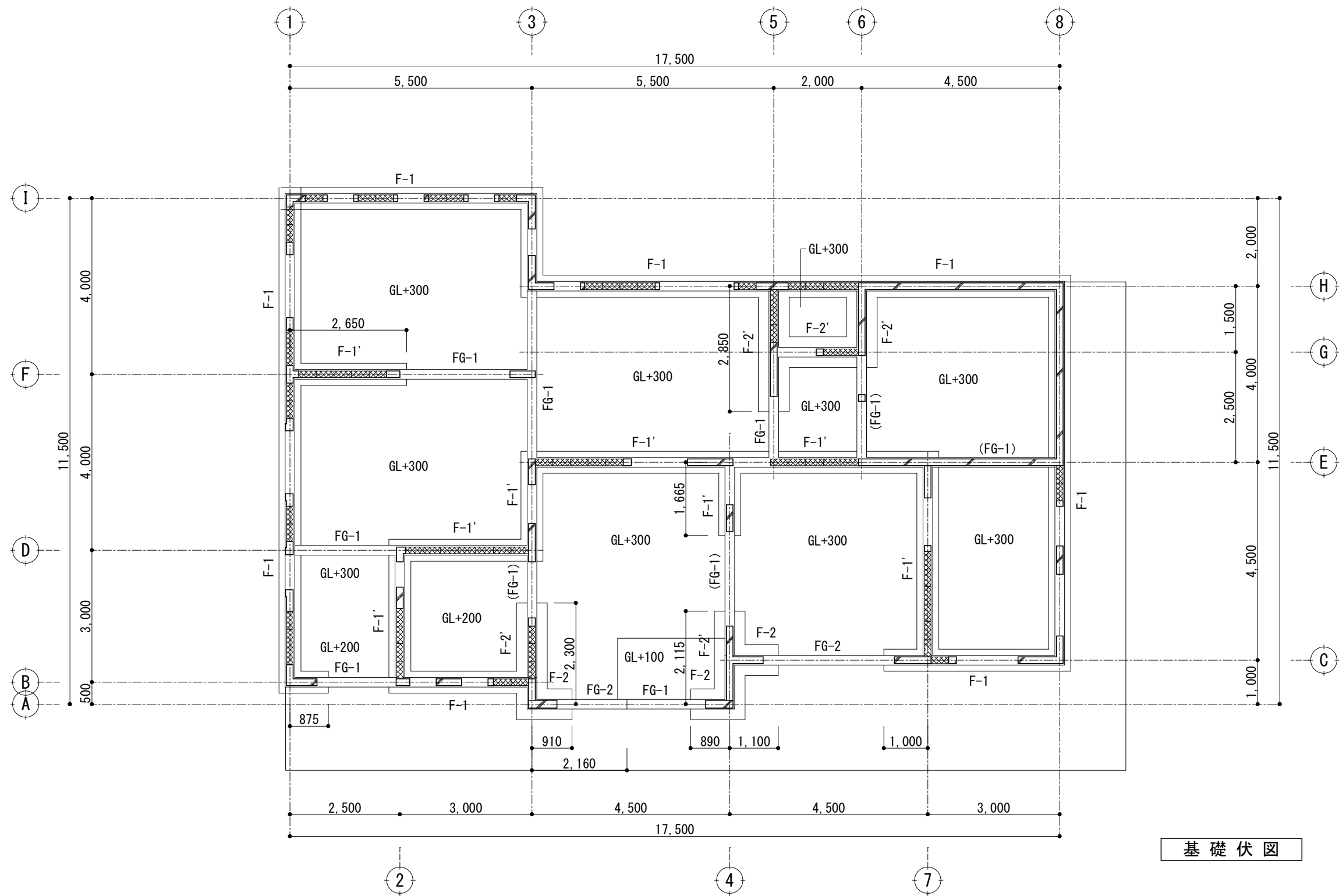

基礎伏図

基礎断面図 S=1/50

符 号	F-1	F-1'	F-2	F-2'	FG-1	(FG-1)	FG-2
B × D	220 × 630 500 × 250 (ベース)	220 × 350 500 × 250 (ベース)	220 × 630 700 × 250 (ベース)	220 × 350 700 × 250 (ベース)	220 × 600	220 × 600	220 × 880
断 面							

工事名称	旧県立北部病院附属古宇利診療所施設等解体工事			工事年度	令和4年度	
工事場所	今帰仁村字古宇利117、118			図面名称	診療所 基礎伏図、断面リスト	
発注機関	沖縄県立北部病院			縮 尺	S=1/50 (A1) S=1/100 (A3)	
摘 要				図面番号	K-13	
検 印	管理建築士	設 計	製 図	名 称	(株)国吉設計	
				資格者氏名	(株)国吉設計 松田 光博	
				登録番号	一級建築士 第 166087 号	
				所在地	沖縄県名護市宇宮里453-7	

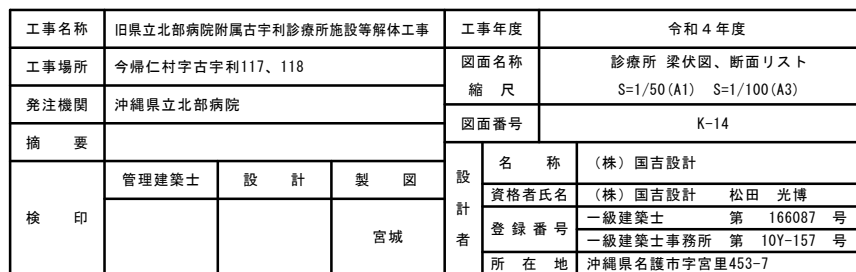
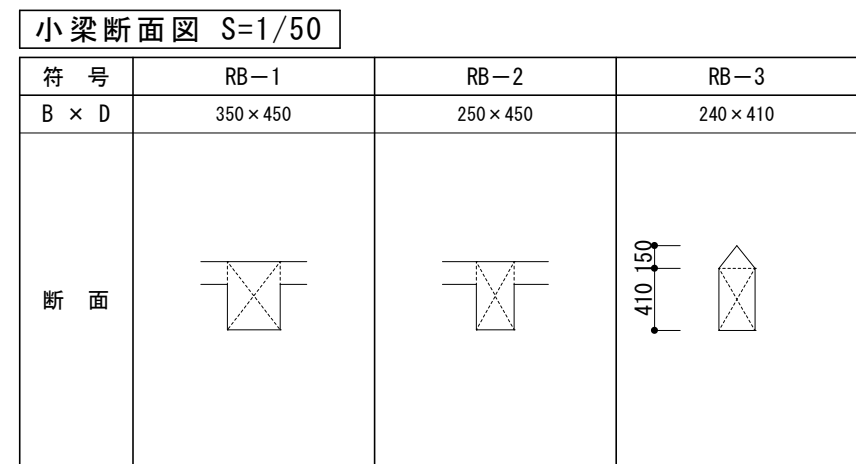
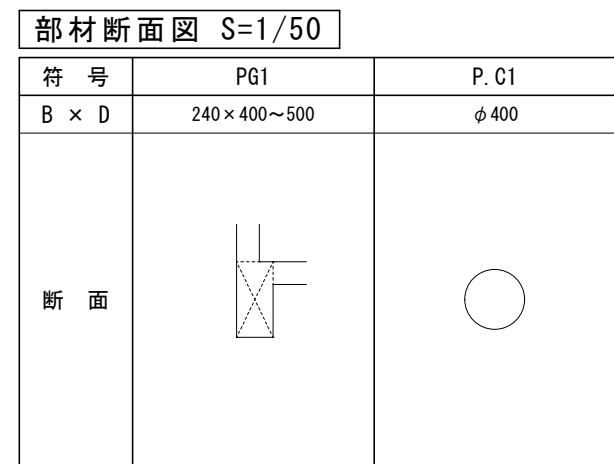

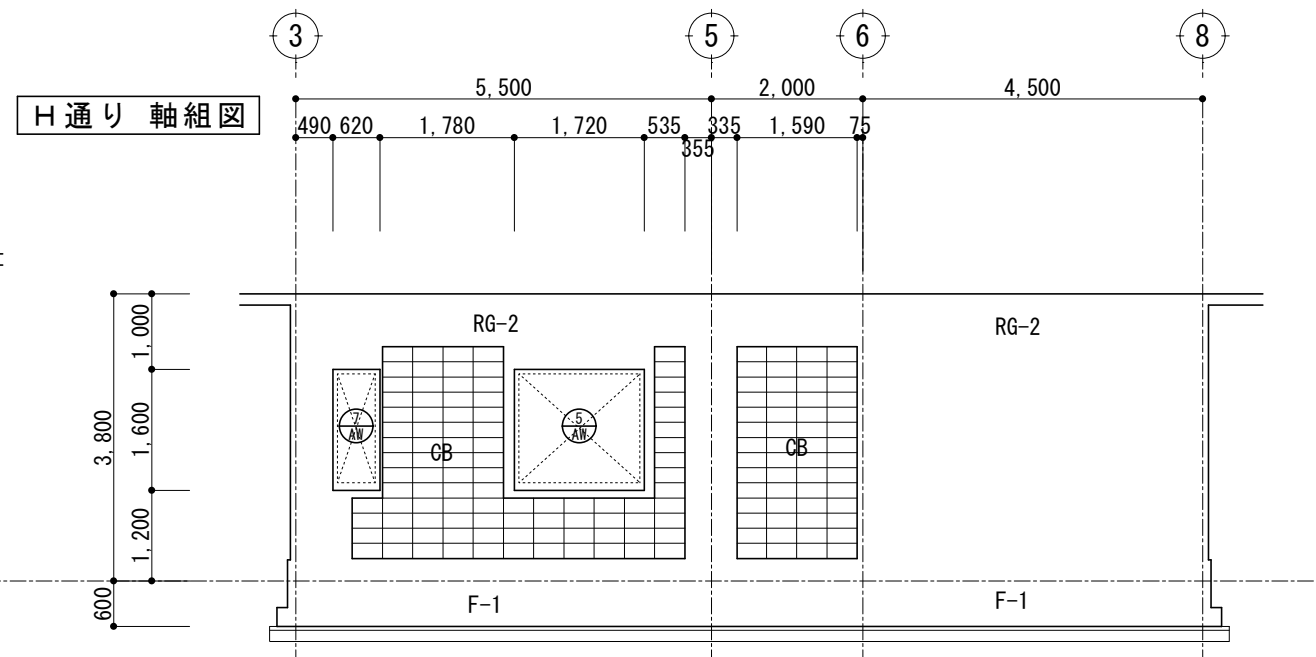
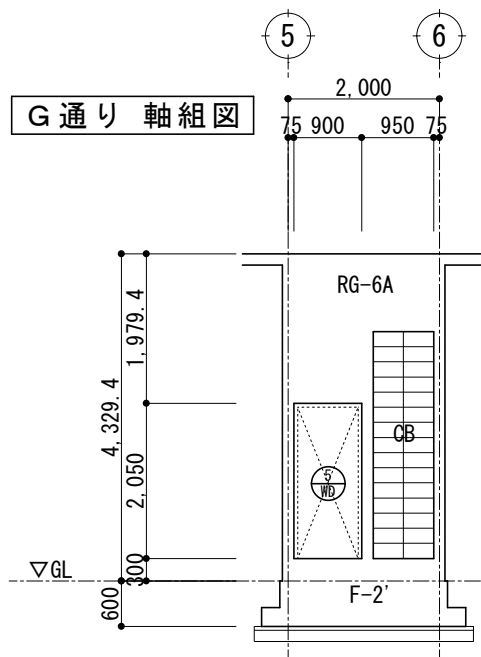
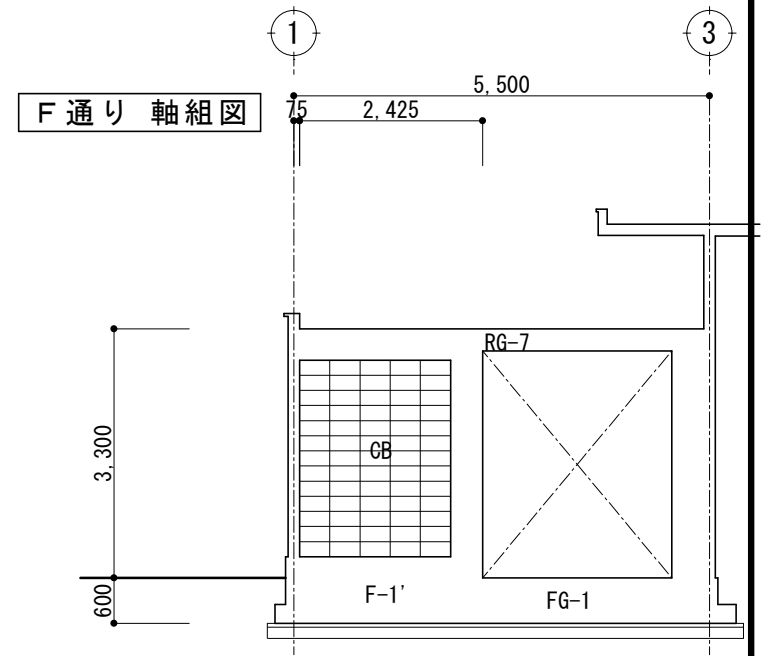
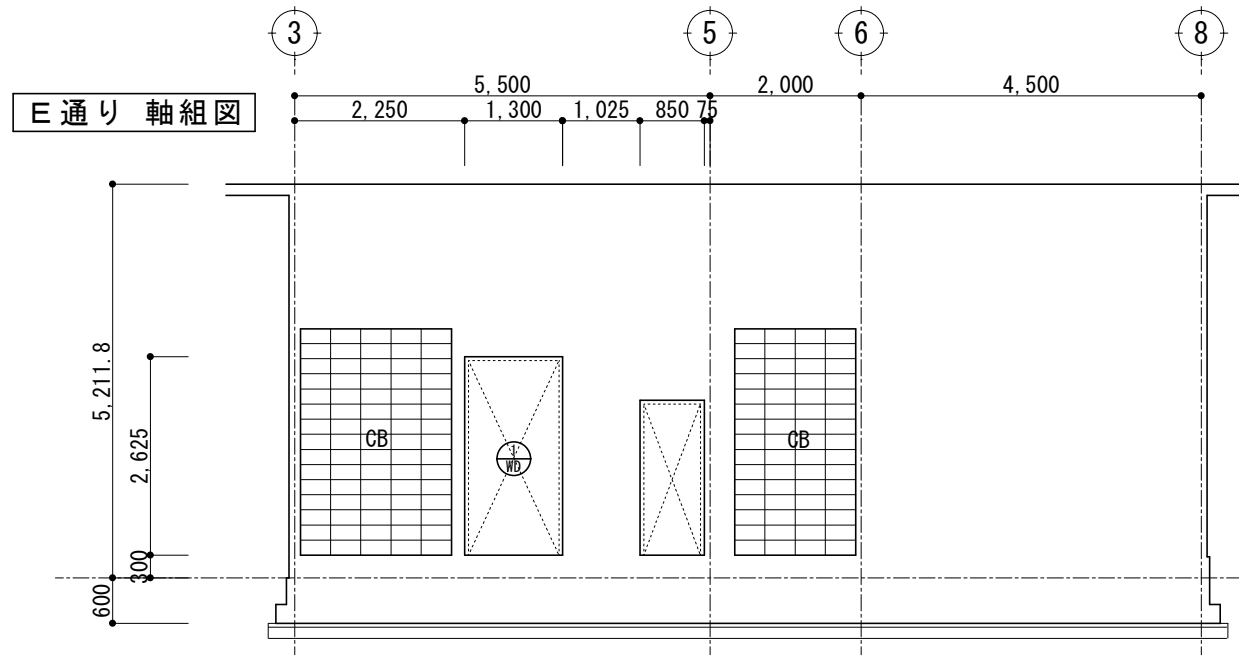
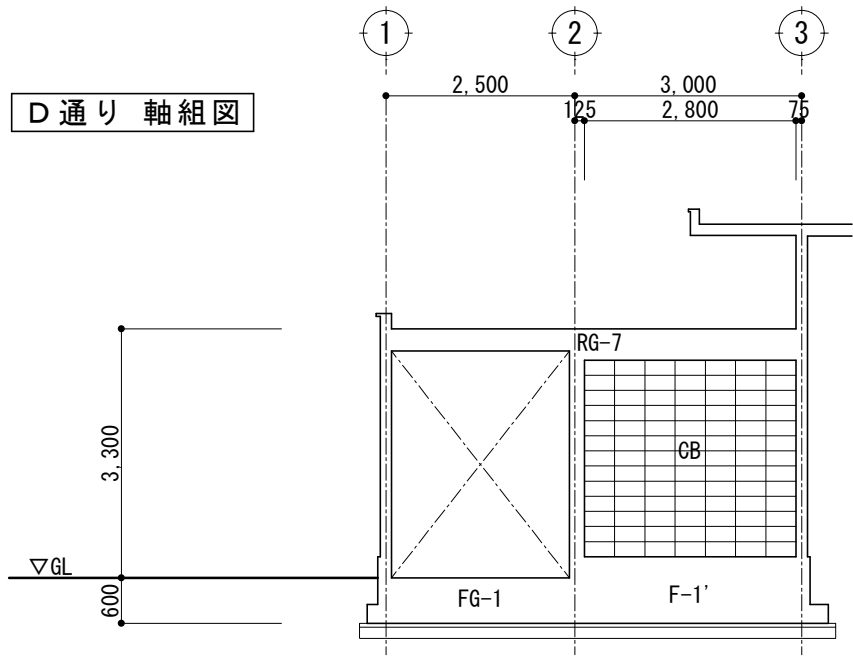
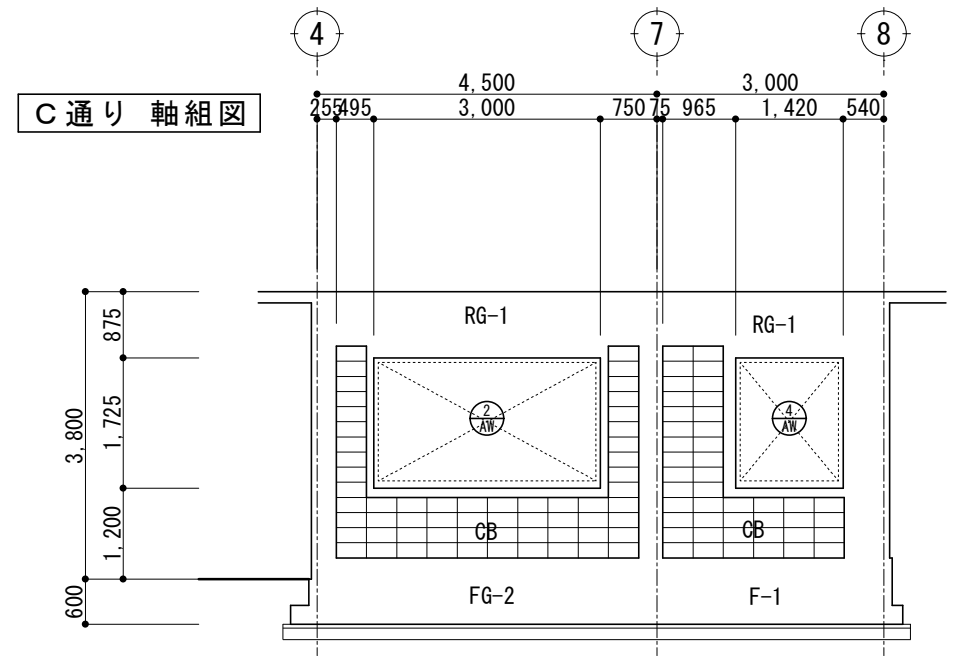
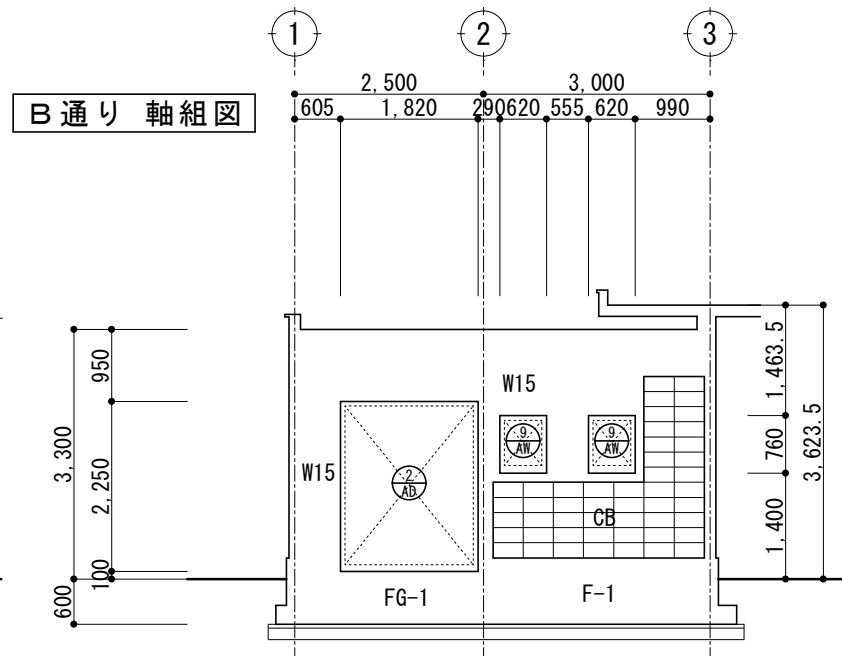
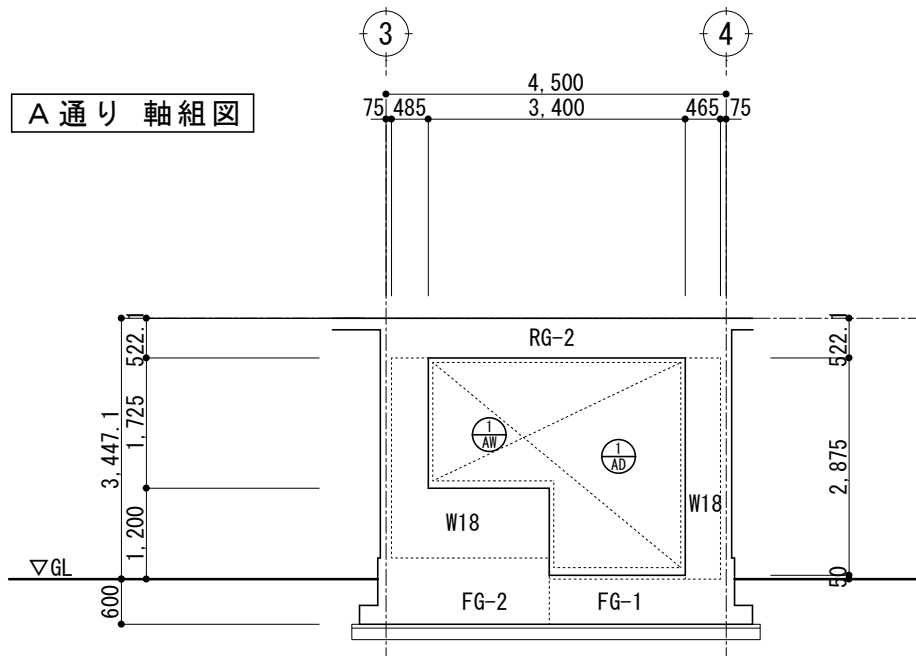

工事名称	旧県立北部病院附属古宇利診療所施設等解体工事			工事年度	令和4年度	
工事場所	今帰仁村字古宇利117、118			図面名称	診療所 軸組図①	
発注機関	沖縄県立北部病院			縮尺	S=1/50 (A1) S=1/100 (A3)	
摘要				図面番号	K-15	
検印	管理建築士	設計	製図	設計者	名称	(株)国吉設計
					資格者氏名	(株)国吉設計 松田 光博
					登録番号	一級建築士 第 166087 号
			宮城		一級建築士事務所 第 10Y-157 号	
				所在地	沖縄県名護市字宮里453-7	

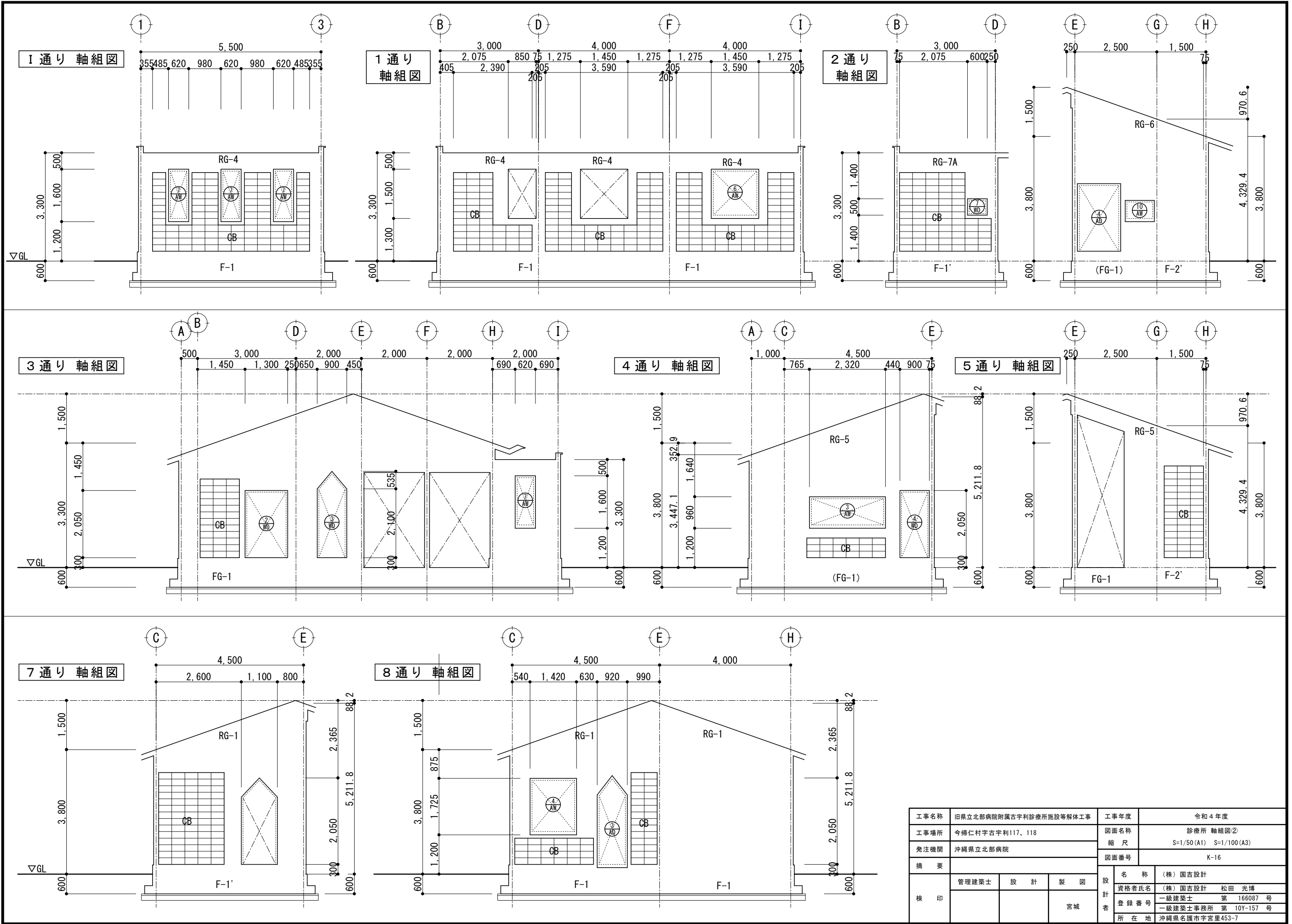

工事名称	旧県立北部病院附属古宇利診療所施設等解体工事			工事年度	令和4年度	
工事場所	今帰仁村字古宇利117、118			図面名称	診療所 軸組図②	
発注機関	沖縄県立北部病院			縮尺	S=1/50 (A1) S=1/100 (A3)	
摘要				図面番号	K-16	
検印	管理建築士	設計	製図	名称	(株)国吉設計	
				資格者氏名	(株)国吉設計 松田 光博	
				登録番号	一級建築士 第 166087 号	
				所在地	一級建築士事務所 第 10Y-157 号	
			宮城		沖縄県名護市字宮里453-7	

外 部 仕 上 表

外	壁	150mm CB積み（一部 150mm コンクリート打ち）の上、25mm 外壁珪藻土 刷毛引き、複層仕上塗装吹付（合成樹脂エマルジョン系）		オープンテラス	100mm コンクリート金ゴテ押え仕上、一部 階段 磁器質釉タイル張り（150×60）	
屋	根	コンクリート金ゴテ押え仕上		物干しスペース	コンクリート打放しの上、390角 花ブロック化粧積み、物干し金物 取付用ステンレスボルト埋込（4カ所）	珪藻土仕上材（アスベスト含有）
軒	裏	コンクリート打放し補修の後、V P 塗装（B種）	塗材 下地材（アスベスト含有）	縦樋	75φ 硬質塩ビパイプ V P 塗り、ステンレス製支持金物取り付け	
あまはじ、犬走り		100mm コンクリート金ゴテ押え仕上（誘発目地切 15×15 1500@）		ルーフドレイン	75φ ルーフドレイン	
高架水槽架台		コンクリート打放し、一部下地処理の上 V P 塗装		水槽点検用タラップ	25φ ステンレス製パイプ 鏡面仕上げ（400×1700）	
水切皿板		コンクリート打放し、190角異形ブロック化粧積み（内部 V P 塗装）		換気口	天井：L型換気パイプ 床下：換気用ブロック（ステンレス製防虫網付）	

内 部 仕 上 表

室 名	床	幅 木		壁	天 井		天 井 高	備 考
		アスベスト有無 仕上材：接着剤	アスベスト有無 仕上材：接着剤		アスベスト有無 仕上材：接着剤	アスベスト有無 仕上材：接着剤		
玄 関	床施釉タイル、150角貼り			4mm プリント合板張り（横張り）		9mm 石膏ボード下地（LGS下地） 9mm ロックウール吸音板張り		
居 間 兼 台 所	15mm ベンチクローリング 乱尺張り、ウレタン仕上			4mm プリント合板張り（横張り）		9mm 石膏ボード下地（LGS下地） 9mm ロックウール吸音板張り	2,500～3,300	
和 室	15mm 杉板下地、タタ敷き込み			4mm プリント合板張り（横張り）		12mm 化粧ロックウール吸音板張り（和風天）	2,450	
洗 面 室	15mm ベンチクローリング 乱尺張り、ウレタン仕上			4mm プリント合板張り（横張り） 一部、壁陶器質無釉タイル、100角張り		9mm 石膏ボード下地（LGS下地） 9mm ロックウール吸音板張り	2,500	
浴 室	床磁器質無釉タイル、100角張り			壁陶器質無釉タイル、100角張り		発砲樹脂裏打硬質塩ビパネル張り（ハスリブ）	2,400	
便 所	床磁器質無釉タイル、100角張り			壁陶器質無釉タイル、100角張り		発砲樹脂裏打硬質塩ビパネル張り（ハスリブ）	2,300	
押 入	9mm ラワン合板の上、4mm プリント合板張り			4mm プリント合板張り		4mm プリント合板張り		
タ ン ス	9mm ラワン合板の上、4mm プリント合板張り			4mm プリント合板張り		4mm プリント合板張り		※アスベスト養生シート張（床・壁）

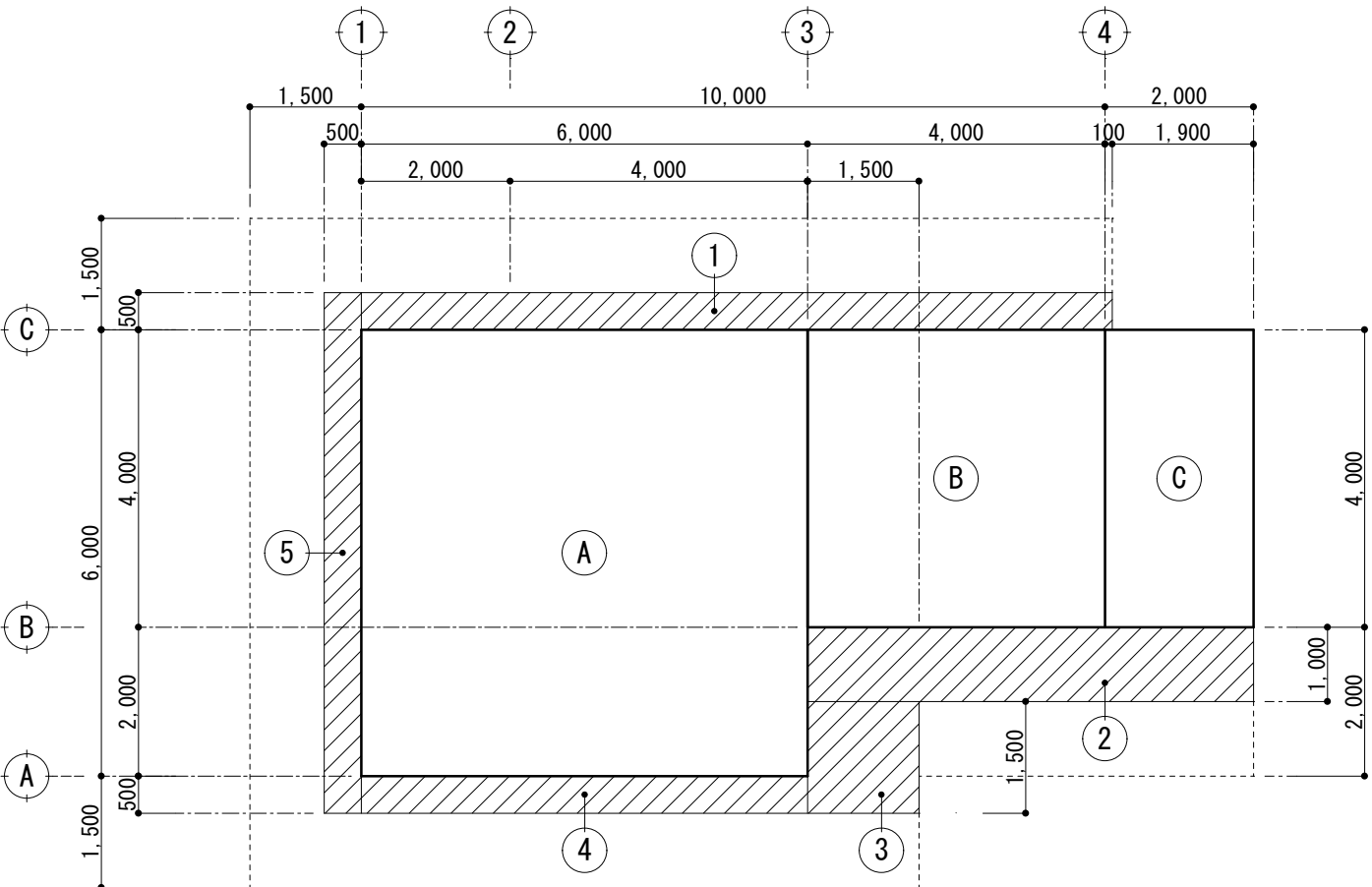
※アスベスト箇所

工事名称	旧県立北部病院附属古宇利診療所施設等解体工事			工事年度	令和4年度	
工事場所	今帰仁村字古宇利117、118			図面名称	看護師住宅 仕上・面積表	
発注機関	沖縄県立北部病院			縮 尺	S=1/50 (A1) S=1/100 (A3)	
摘 要				図面番号	K-17	
検 印	管理建築士	設 計	製 図	設 計 者	名 称	(株)国吉設計
					資格者氏名	(株)国吉設計 松田 光博
					登 録 番 号	一級建築士 第 166087 号
			比嘉			一級建築士事務所 第 10Y-157 号
				所 在 地	沖縄県名護市字宮里453-7	

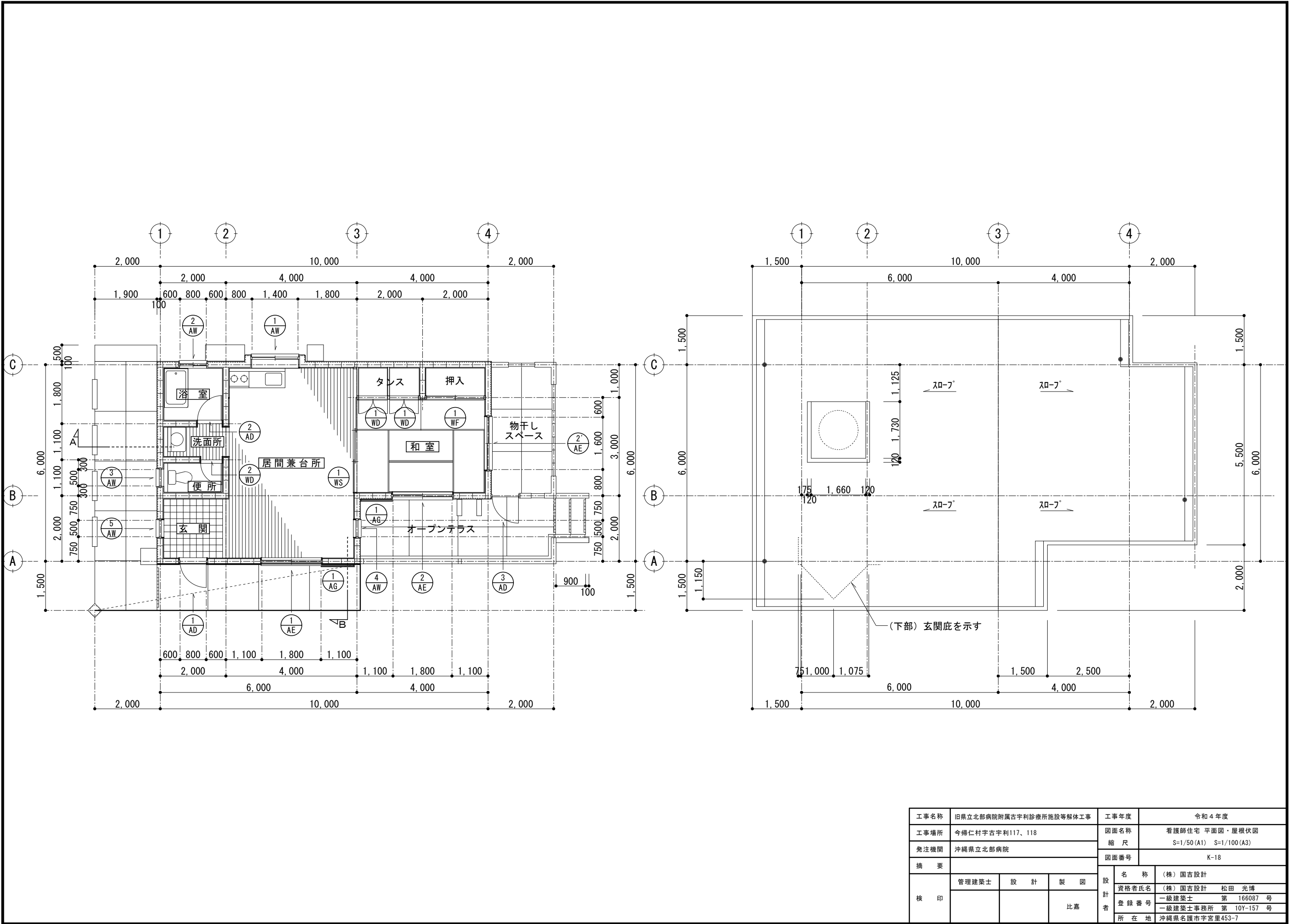

工事名称	旧県立北部病院附属古宇利診療所施設等解体工事			工事年度	令和4年度	
工事場所	今帰仁村字古宇利117、118			図面名称	看護師住宅 平面図・屋根伏図	
発注機関	沖縄県立北部病院			縮尺	S=1/50 (A1) S=1/100 (A3)	
摘要				図面番号	K-18	
検印	管理建築士	設計	製図	名称	(株)国吉設計	
				資格者氏名	(株)国吉設計 松田 光博	
				登録番号	一級建築士 第 166087 号	
			比嘉	所在地	一級建築士事務所 第 10Y-157 号	
					沖縄県名護市字宮里453-7	

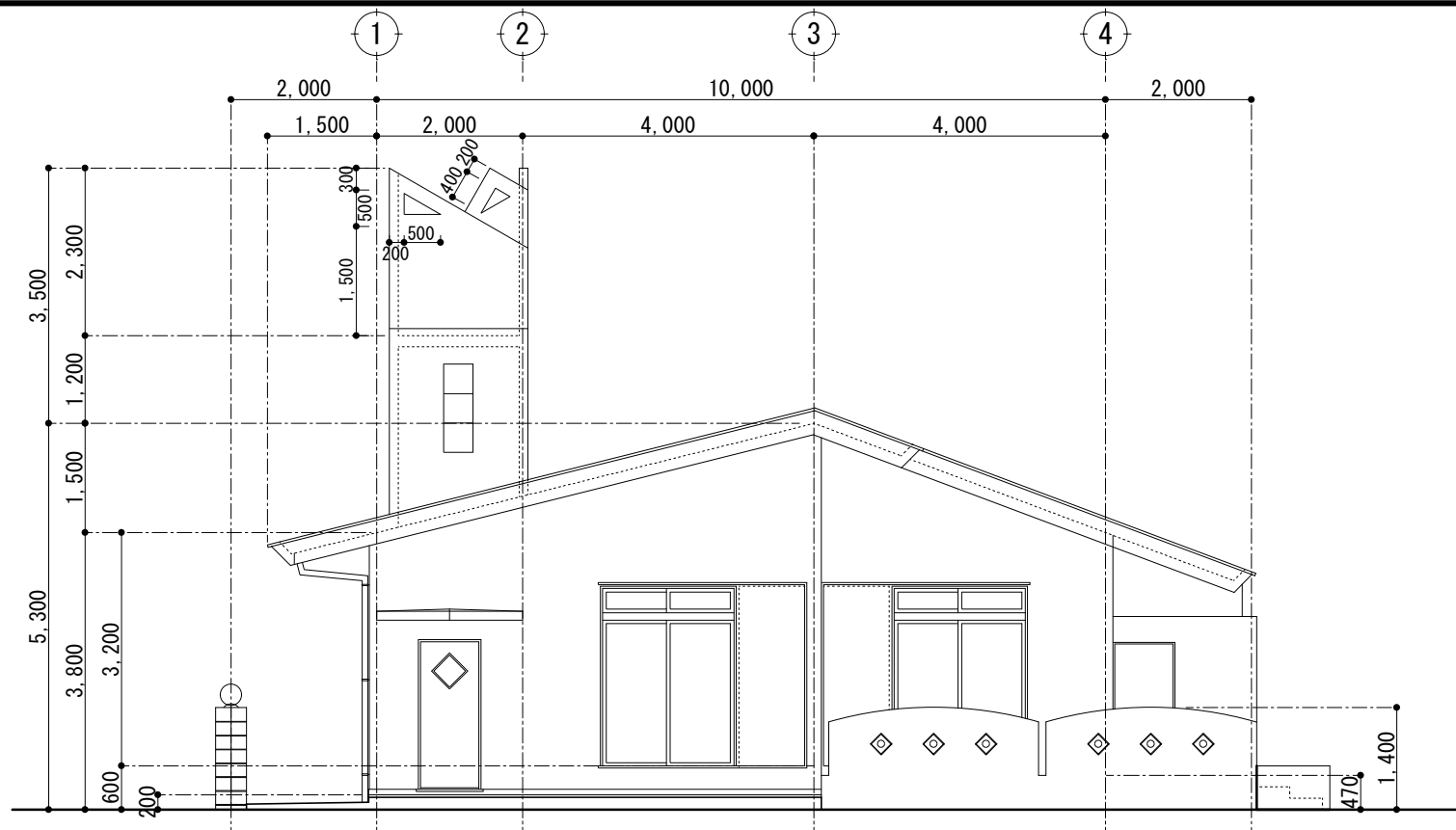

南側 立面図

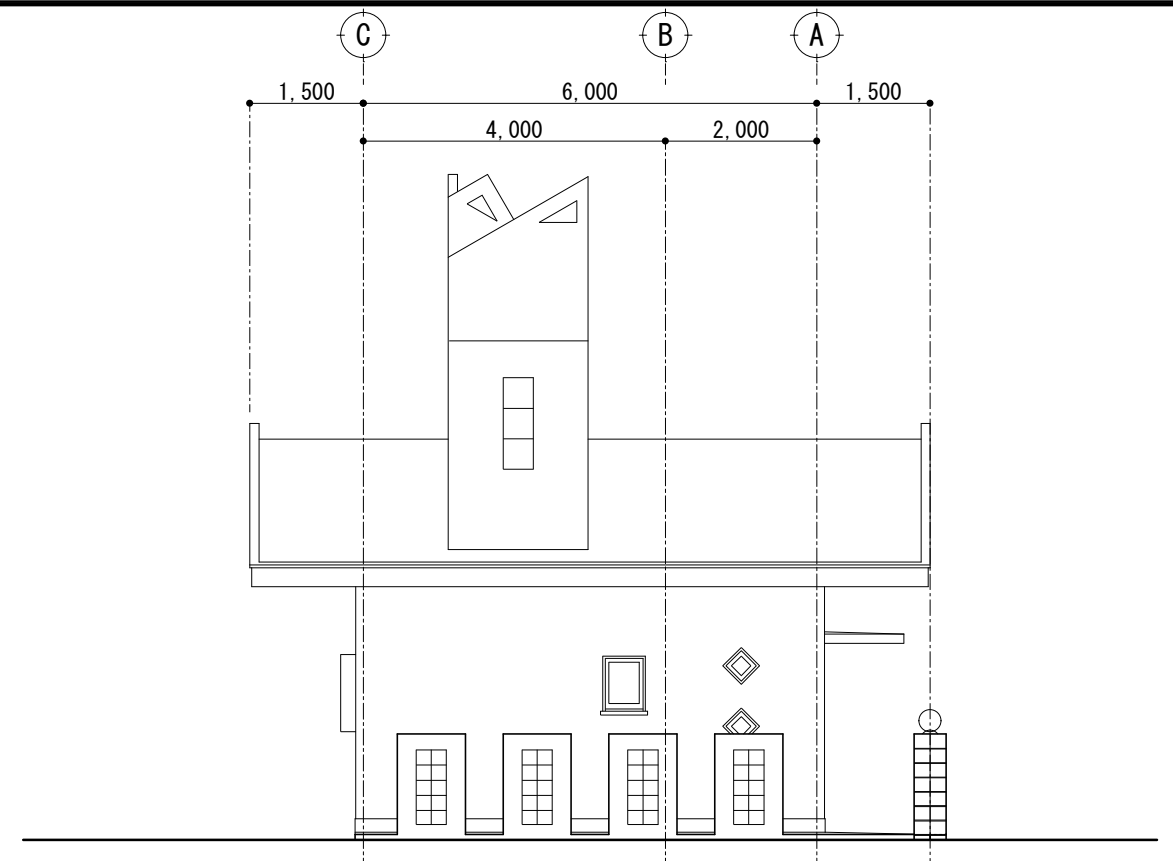

西側 立面図

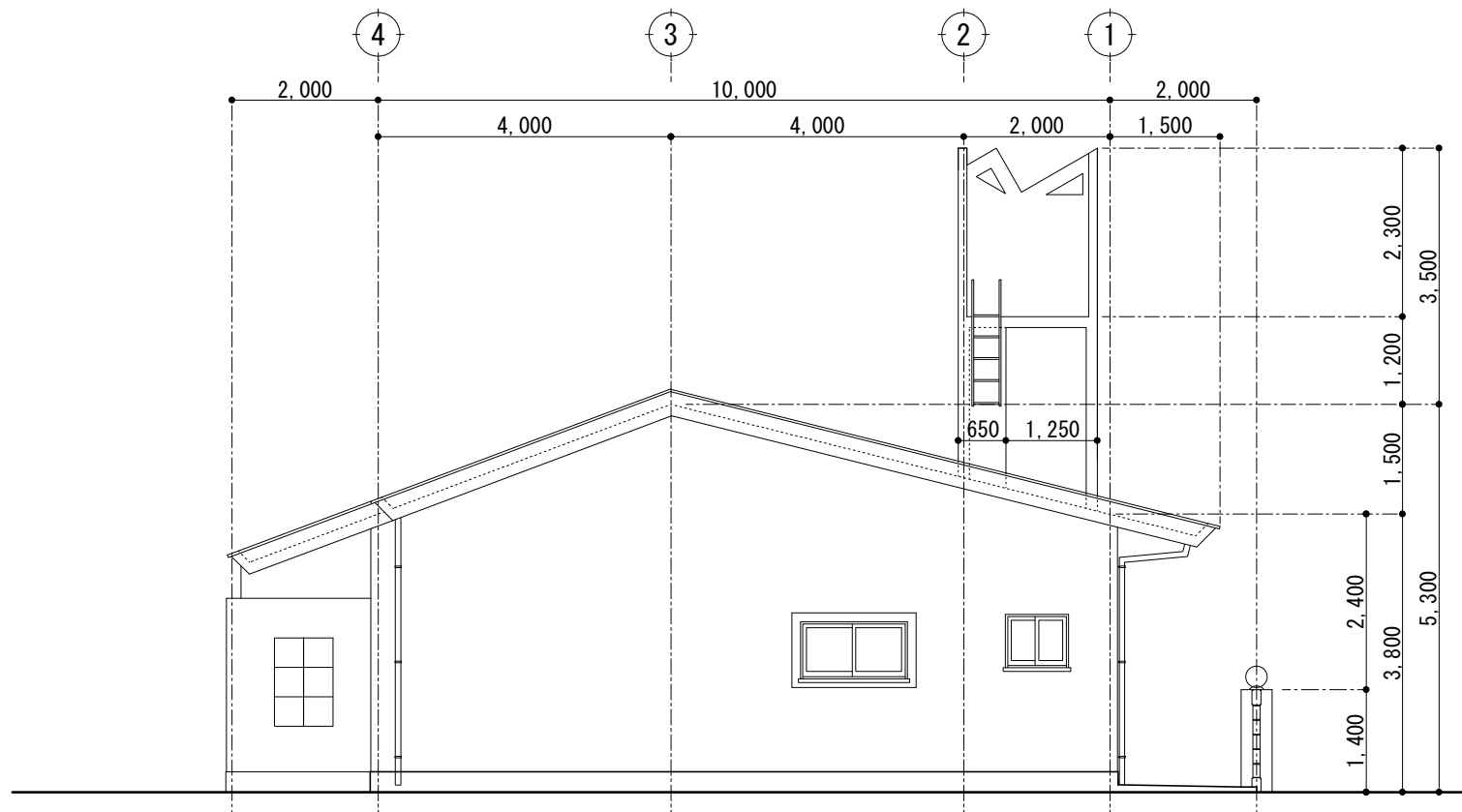

北側 立面図

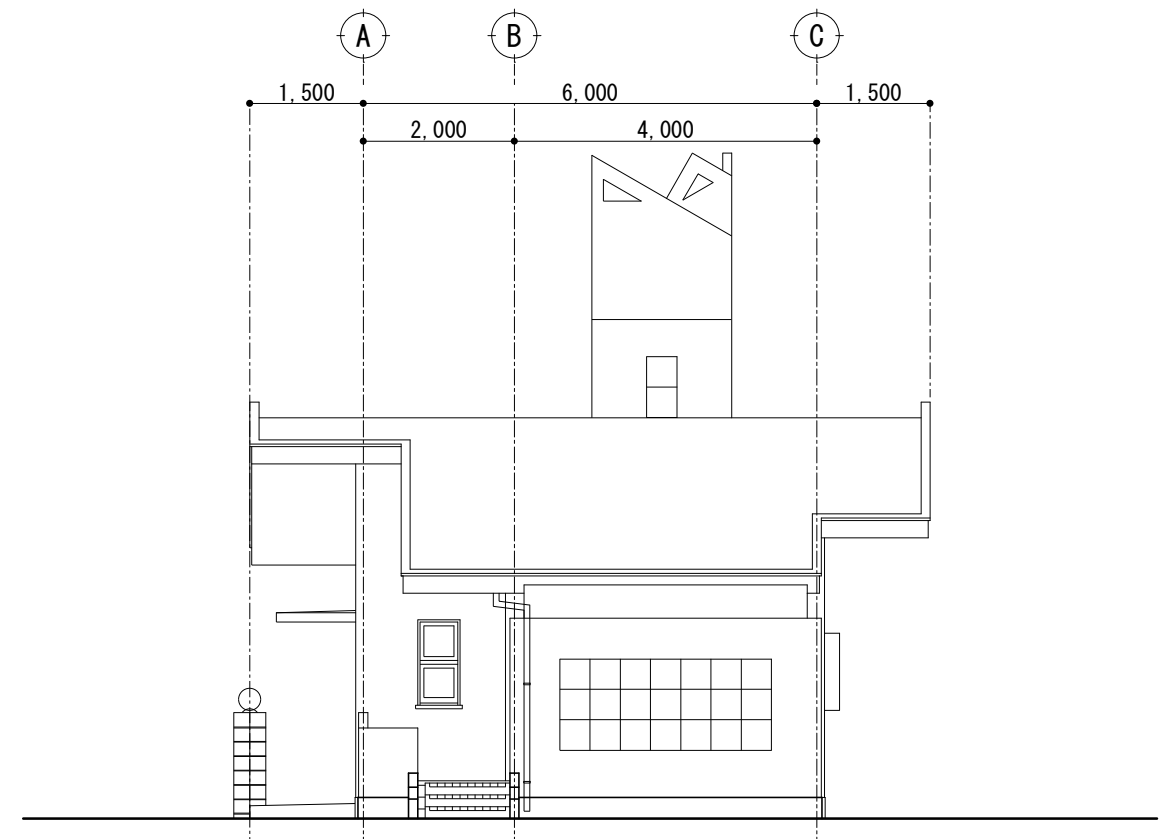

東側 立面図

工事名称	旧県立北部病院附属古宇利診療所施設等解体工事			工事年度	令和4年度	
工事場所	今帰仁村字古宇利117、118			図面名称	看護師住宅 立面図	
発注機関	沖縄県立北部病院			縮 尺	S=1/50 (A1) S=1/100 (A3)	
摘 要				図面番号	K-19	
検 印	管理建築士	設 計	製 図	設 計 者	名 称	(株)国吉設計
					資格者氏名	(株)国吉設計 松田 光博
					登 録 番 号	一級建築士 第 166087 号
						一級建築士事務所 第 10Y-157 号
			宮城		所 在 地	沖縄県名護市字宮里453-7

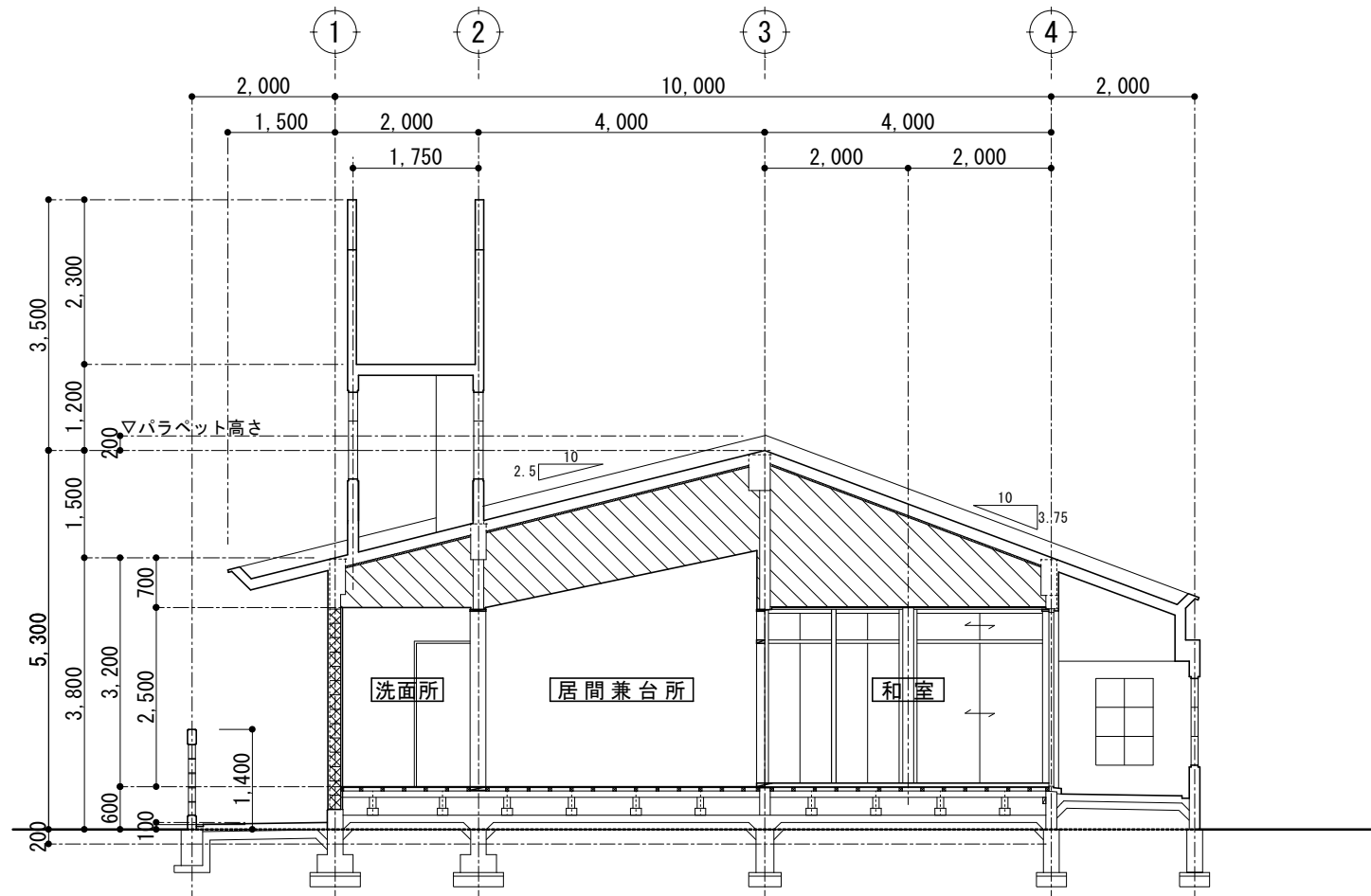

A 断面図

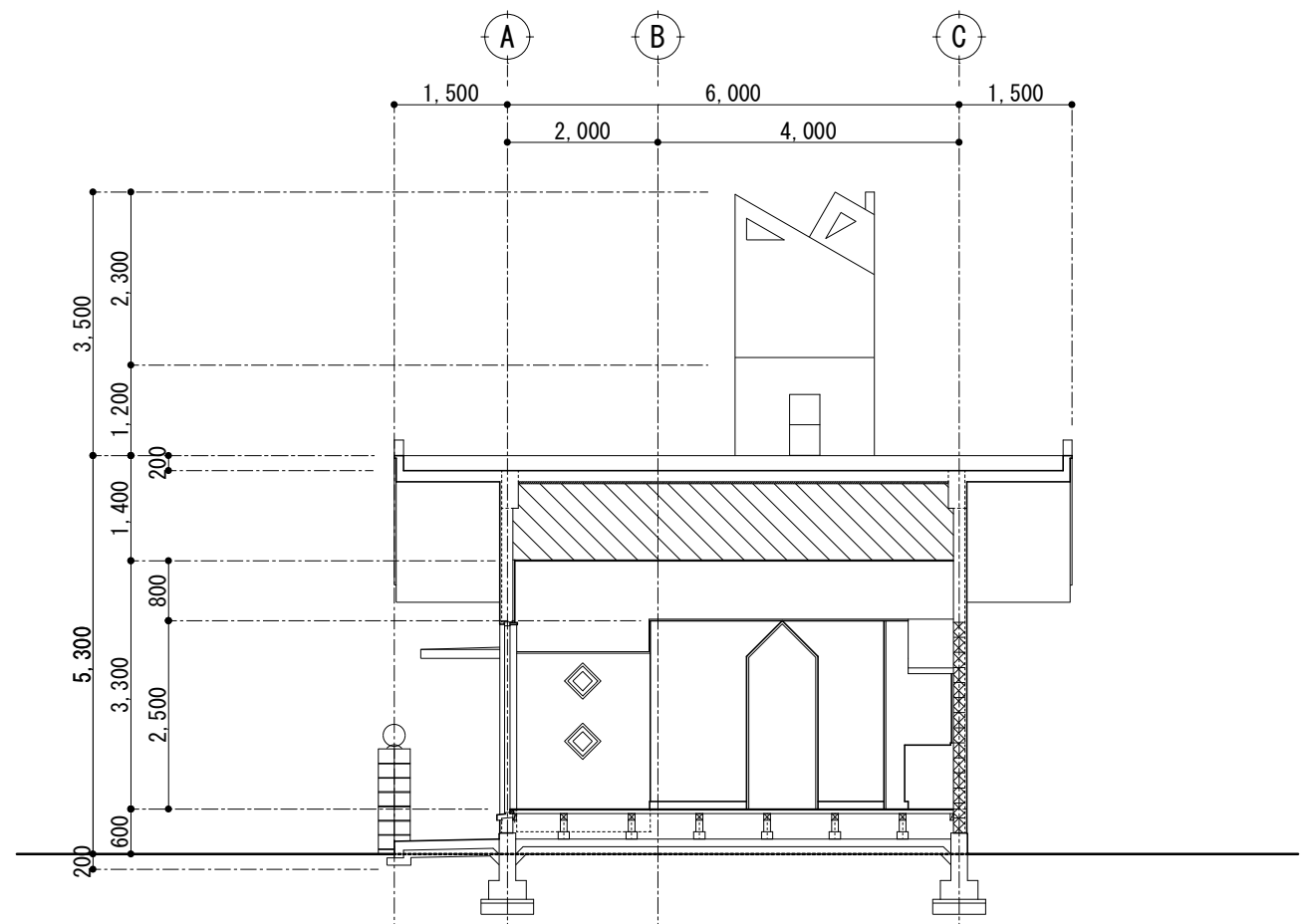

B 断面図

工事名称	旧県立北部病院附属古宇利診療所施設等解体工事			工事年度	令和4年度	
工事場所	今帰仁村字古宇利117、118			図面名称	看護師住宅 断面図	
発注機関	沖縄県立北部病院			縮 尺	S=1/50 (A1) S=1/100 (A3)	
摘 要				図面番号	K-20	
検 印	管理建築士	設 計	製 図	設 計 者	名 称	(株)国吉設計
					資格者氏名	(株)国吉設計 松田 光博
					登 録 番 号	一級建築士 第 166087 号
			比 嘉			一級建築士事務所 第 10Y-157 号
					所 在 地	沖縄県名護市字宮里453-7

金属製建具表

符号 室名 数量	① AD 玄関 1箇所	② AD 浴室 1箇所	③ AD 物干しスペース 1箇所	① AW 居間兼台所 1箇所	② AW 浴室 1箇所	③ AW 便所 1箇所	④ AW 居間兼台所 1箇所
外観図 ▽FL							
型式・見込	片開きフラッシュドア 100mm	片開き框ドア(アルミ格子 付) 70mm	片開き框ドア(アルミ格子 付) 70mm	引違い窓 70mm	引違い窓 70mm	すべり出し窓 70mm	FIX窓 70mm
仕上	アルミ(フラット板)	アルミ(フラット板)	アルミ(フラット板)	アルミ	アルミ	アルミ	アルミ
ガラス	型板ガラス 6mm	型板ガラス 6mm	——	型板ガラス 6mm	型板ガラス 6mm	型板ガラス 6mm	フロートガラス 6mm
金物	——	——	——	——	——	——	——
備考	片面木製額縁(3)	片面木製額縁(4)	片面木製額縁(3)	可動網戸付、アルミ格子	可動網戸付、アルミ格子		

符号 室名 数量	5 AW 玄関 1箇所	1 AE 居間兼台所 1箇所	2 AE 2' AE 和室 1箇所	1 AG 居間兼台所 和室 2箇所			
外観図 ▽FL							
型式・見込	FIX窓 70mm	ランマ付き引違い戸 100mm	ランマ付き引違い戸 100mm	2枚片開き雨戸			
仕上	アルミ	アルミ	アルミ	アルミ			
ガラス	琉球ガラス(300角) 15mm	型板ガラス フロートガラス 6mm 5mm	型板ガラス フロートガラス 6mm 5mm	——			
金物	——	——	——	——			
備考	シーリング押え 片面木製額縁(4)	可動網戸付 片面木製額縁(3)	可動網戸付 片面木製額縁(3)				

木製建具表

符号 室名 数量	和 室 1 箇所	便 所 1 箇所	和 室 1 箇所	和 室 1 箇所
外観図				
型式・見込	木製両開きガラリ戸 30 mm	木製片開きフラッシュドア 40 mm	3 枚引違い障子戸 27 mm	引違いフスマ戸 27 mm
仕上	CL	CL	CL	CL
ガラス	—	型板ガラス 4 mm	—	—
金物	—	—	—	—
備考			引手 (6)	引手 (4)

工事名称	旧県立北部病院附属古宇利診療所施設等解体工事			工事年度	令和4年度	
工事場所	今帰仁村字古宇利117、118			図面名称	看護師住宅 建具表	
発注機関	沖縄県立北部病院			縮 尺	S=1/50 (A1) S=1/100 (A3)	
摘 要				図面番号	K-21	
検 印	管理建築士	設 計	製 図	設 計 者	名 称 (株)国吉設計	
					資格者氏名 (株)国吉設計 松田 光博	
					登 録 番 号 一級建築士 第 166087 号	
					一級建築士事務所 第 10Y-157 号	
			比嘉		所 在 地 沖縄県名護市宇宮里453-7	

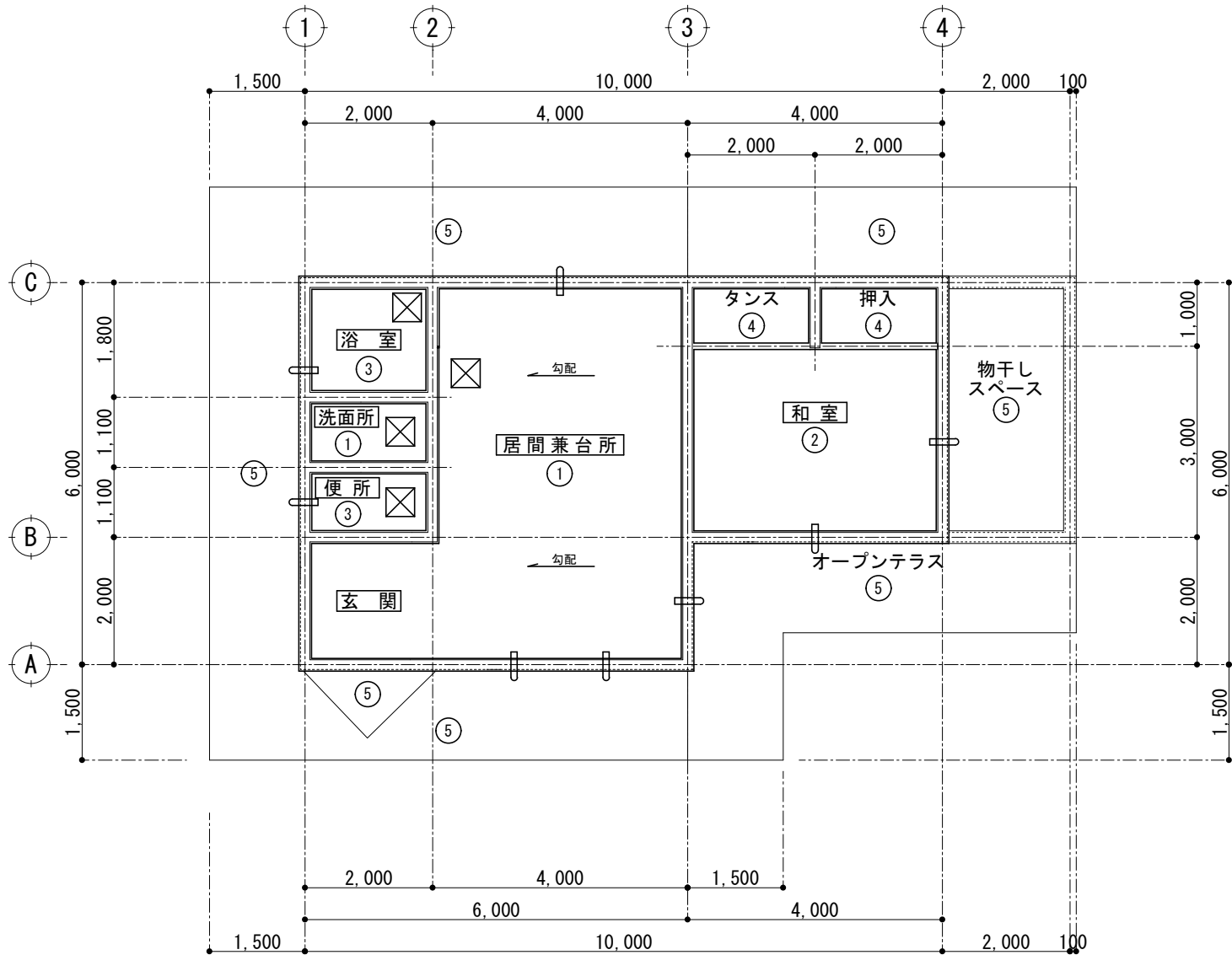

天 井	
①	9mm 石膏ボード下地 (LGS下地) 9mm ロックウール吸音板張り
②	12mm 化粧ロックウール吸音板張り (和風天)
③	発砲樹脂裏打硬質塩ビパネル張り
④	4mm プリント合板張り
⑤	コンクリート打放し補修の後、VP塗装 (B種)
⊗	7mm製点検口 450角
—	天井換気 プラスチックパイプ (内径 50φ)

工事名称		旧県立北部病院附属古宇利診療所施設等解体工事		工事年度	令和4年度	
工事場所		今帰仁村字古宇利117、118		図面名称	看護師住宅 天井伏図	
発注機関		沖縄県立北部病院		縮 尺	S=1/50 (A1) S=1/100 (A3)	
摘 要				図面番号	K-22	
検 印	管理建築士	設 計	製 図	設 計 者 名 称	(株) 国吉設計	
				資格者氏名	(株) 国吉設計 松田 光博	
				登 録 番 号	一級建築士 第 166087 号	
			比嘉	一級建築士事務所 第 10Y-157 号		
				所 在 地	沖縄県名護市字宮里453-7	

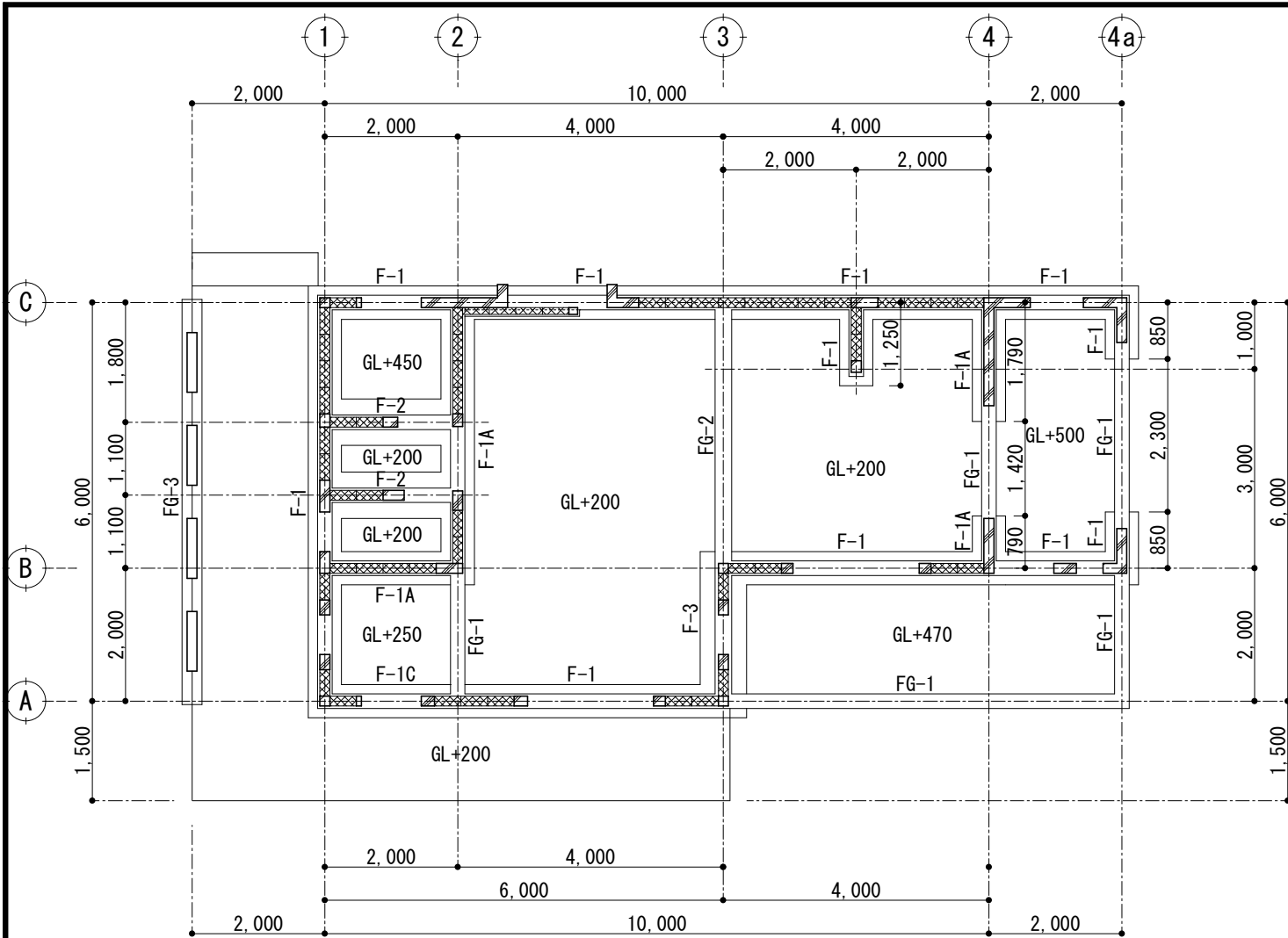

基礎伏図 S=1/100

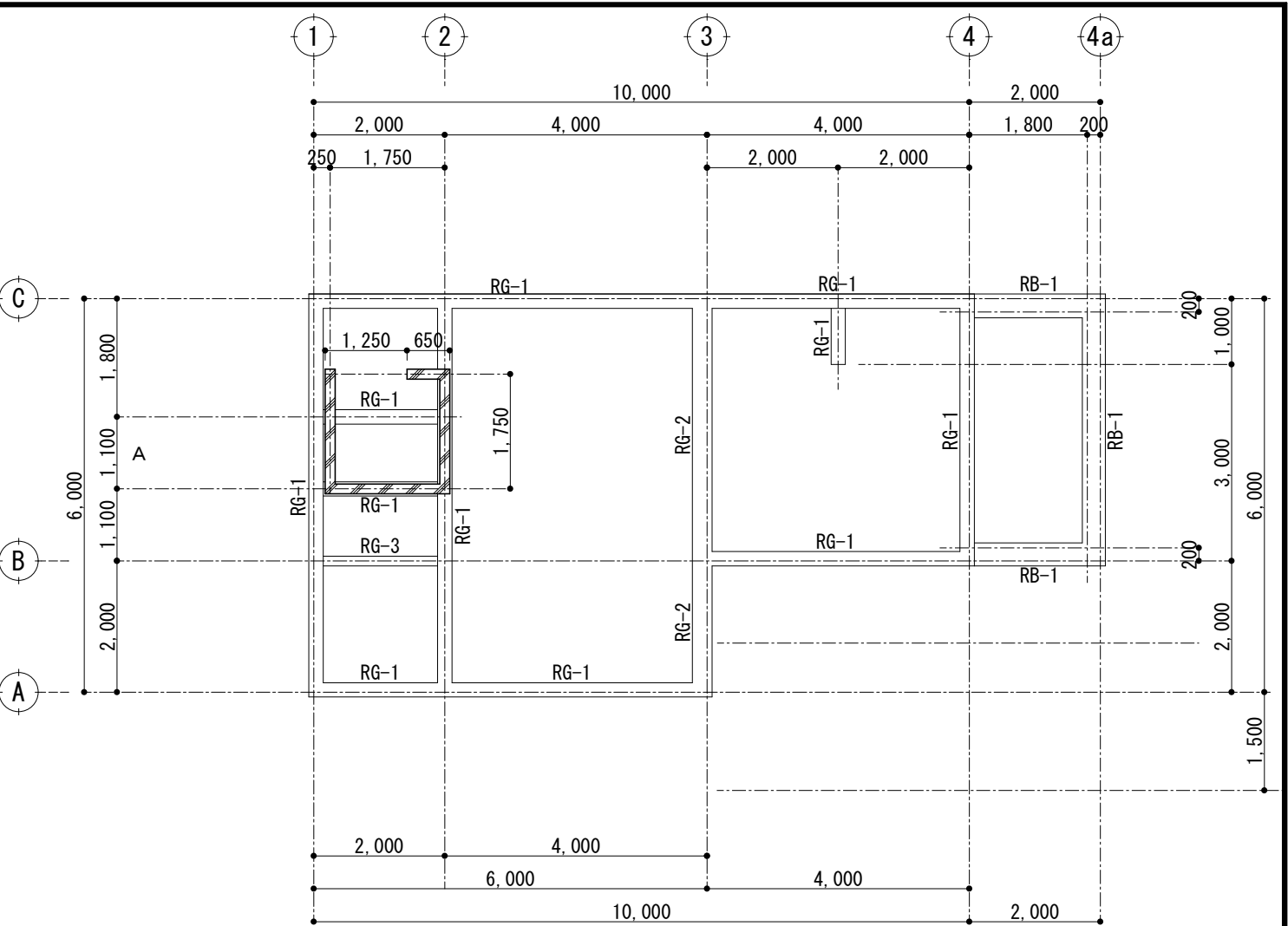

梁伏図 S=1/100

基礎断面図 S=1/50

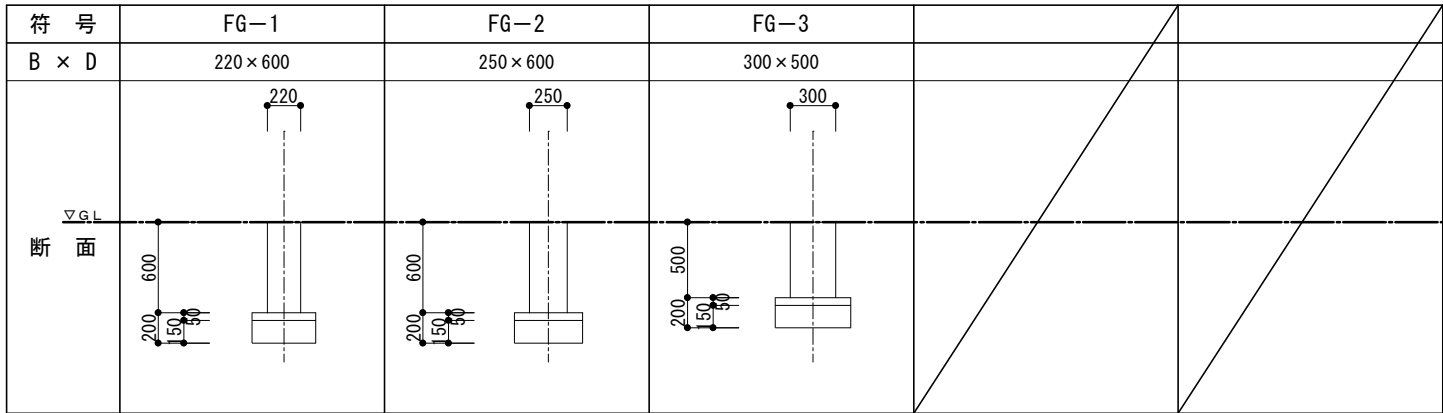
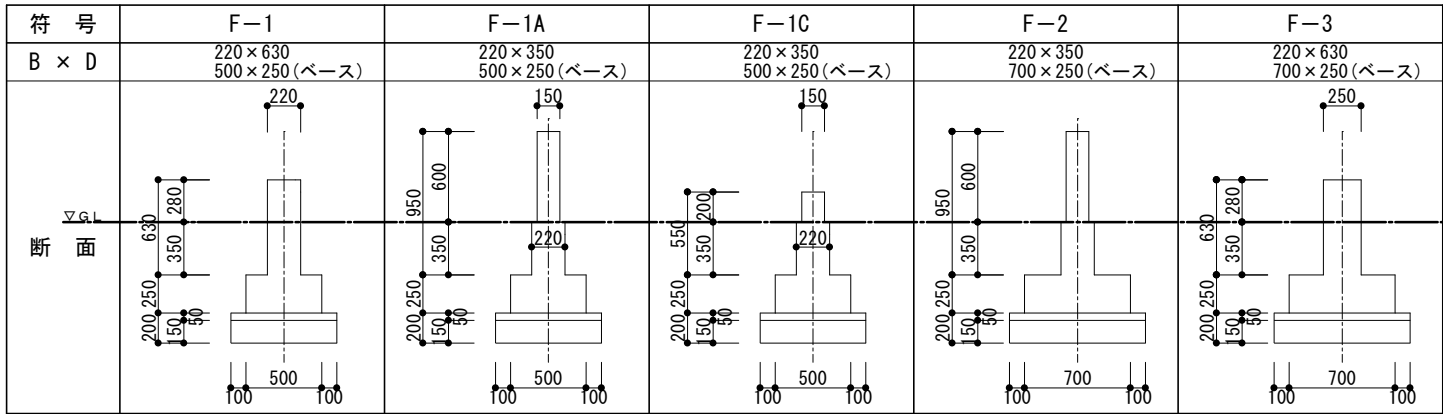

梁断面図 S=1/50

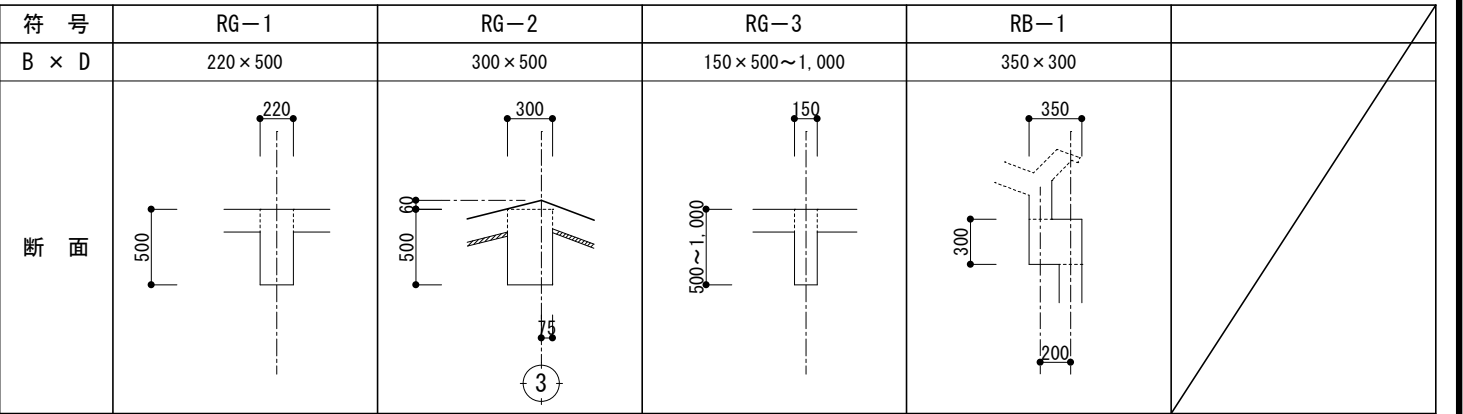

工事名称	旧県立北部病院附属古宇利診療所施設等解体工事			工事年度	令和4年度	
工事場所	今帰仁村字古宇利117、118			図面名称	看護師住宅 基礎・梁伏図	
発注機関	沖縄県立北部病院			縮 尺	S=1/50 (A1) S=1/100 (A3)	
摘 要				図面番号	K-23	
検 印	管理建築士	設 計	製 図	名 称	(株) 国吉設計	
				資格者氏名	(株) 国吉設計 松田 光博	
				登 録 番 号	一級建築士 第 166087 号	
			比嘉	所 在 地	沖縄県名護市字宮里453-7	

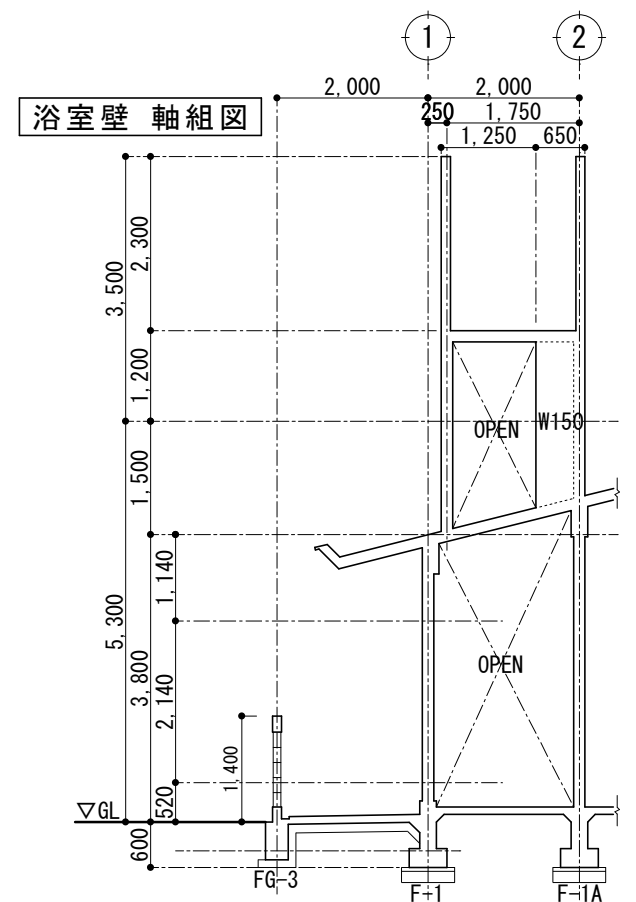
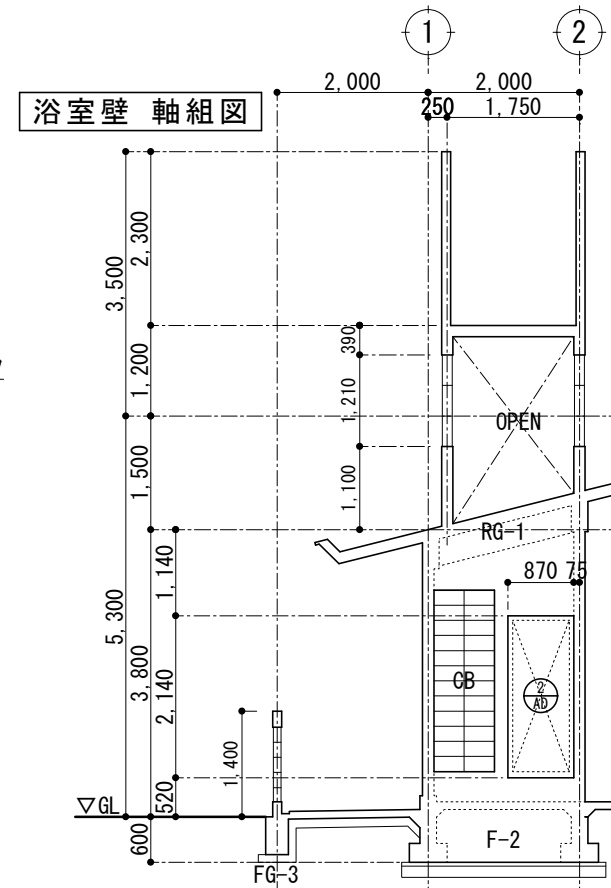
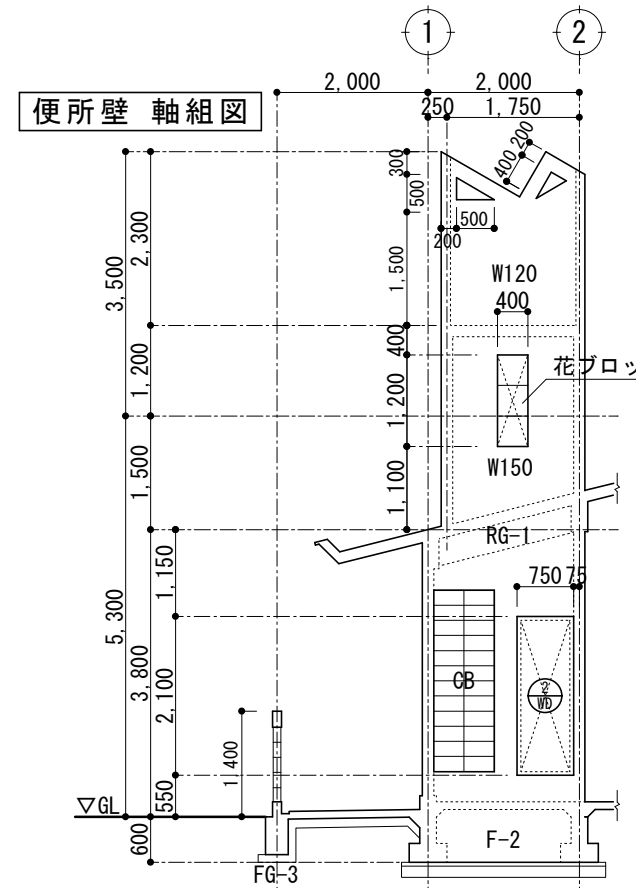
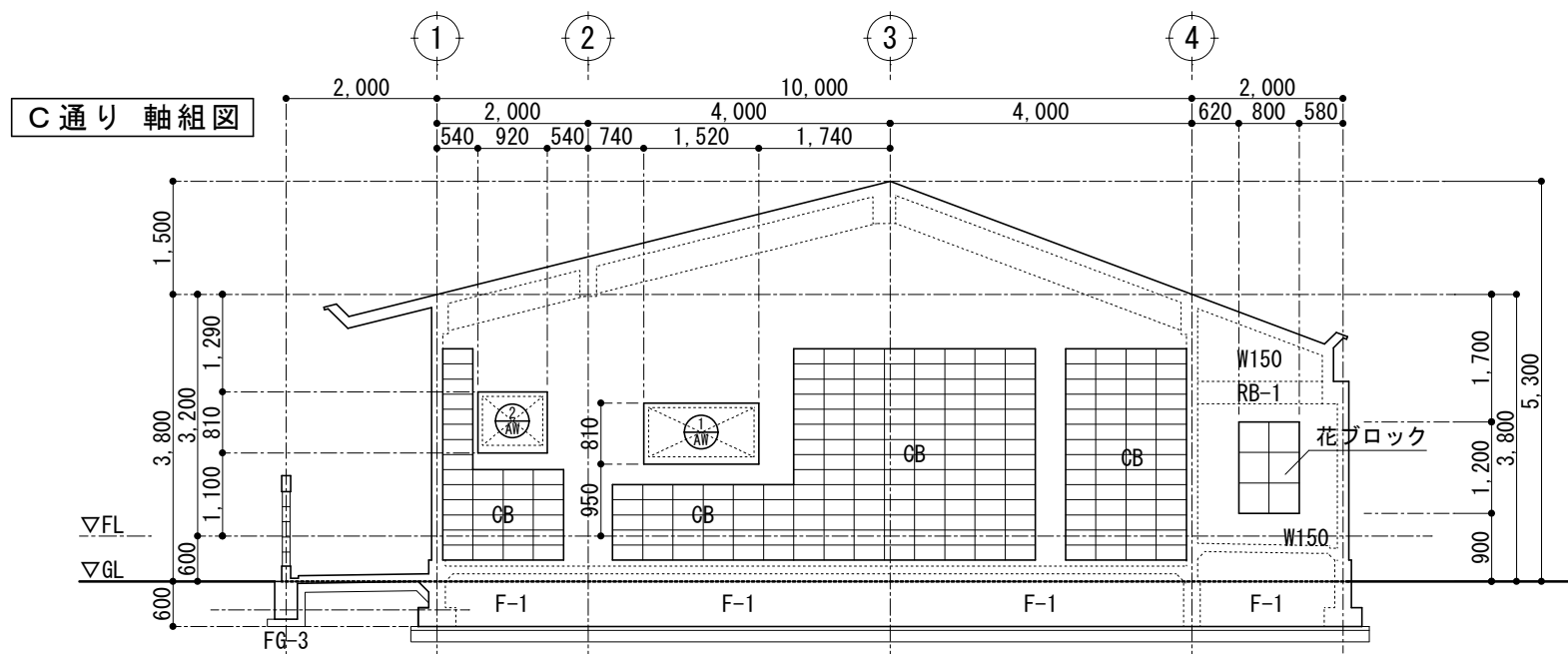
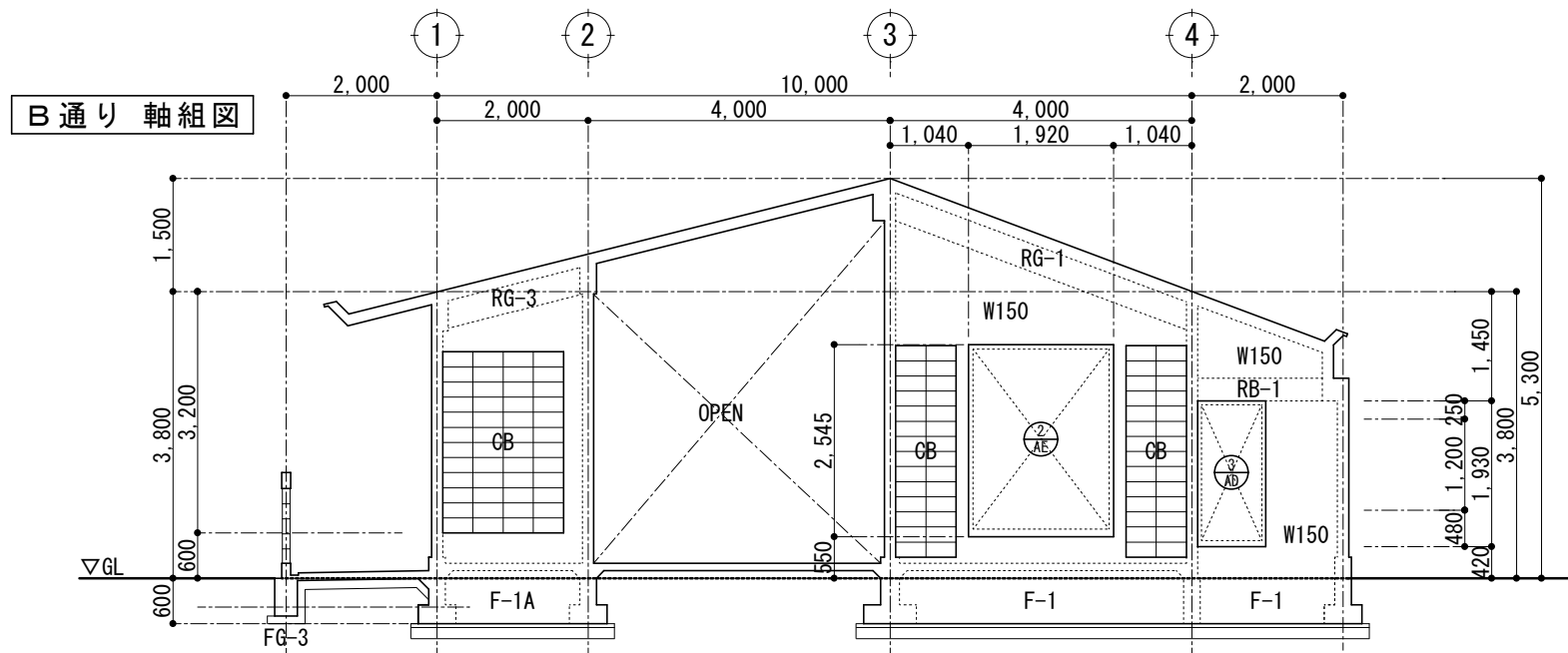
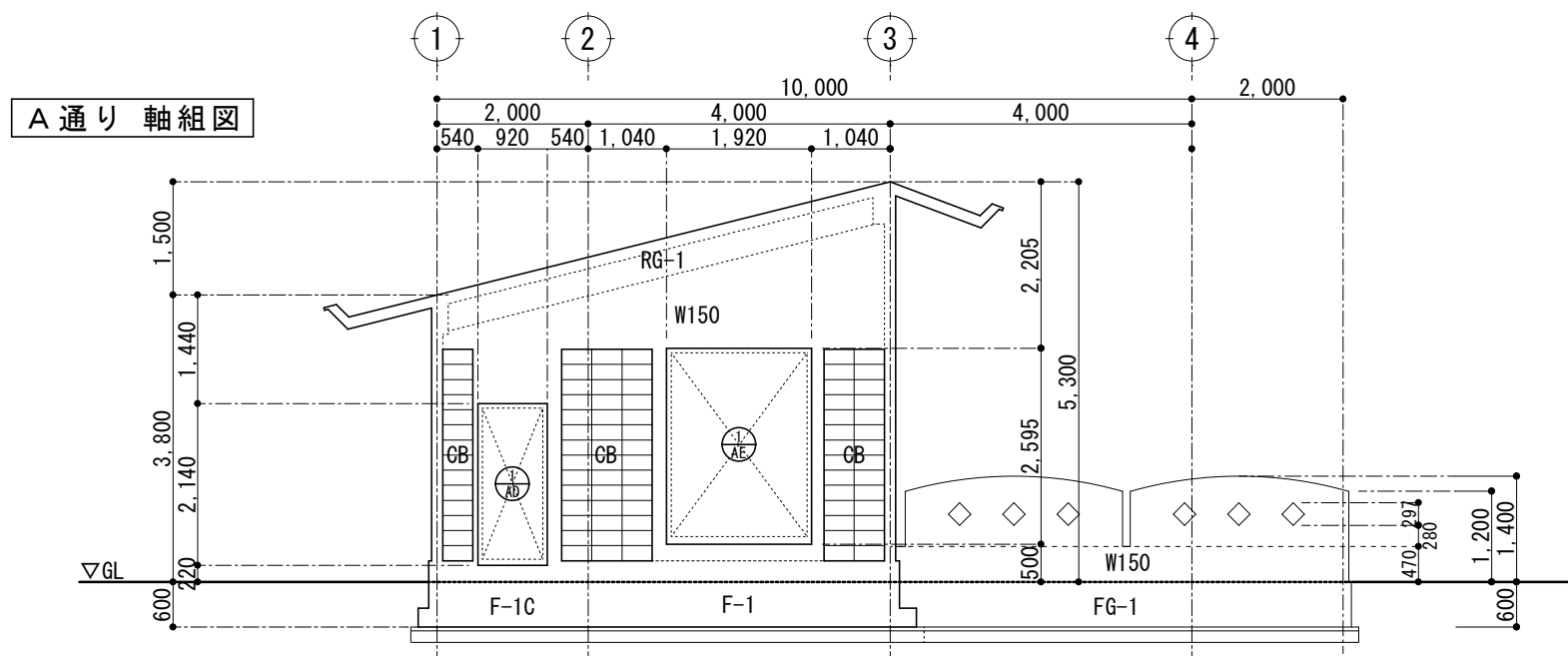

工事名称	旧県立北部病院附属古宇利診療所施設等解体工事			工事年度	令和4年度	
工事場所	今帰仁村字古宇利117、118			図面名称	看護師住宅 軸組図 1	
発注機関	沖縄県立北部病院			縮尺	S=1/50 (A1) S=1/100 (A3)	
摘要				図面番号	K-24	
検印	管理建築士	設計	製図	名称	(株)国吉設計	
				資格者氏名	(株)国吉設計 松田 光博	
				登録番号	一級建築士 第 166087 号	
			比嘉	所在地	一級建築士事務所 第 10Y-157 号	
				所在地	沖縄県名護市宇宮里453-7	

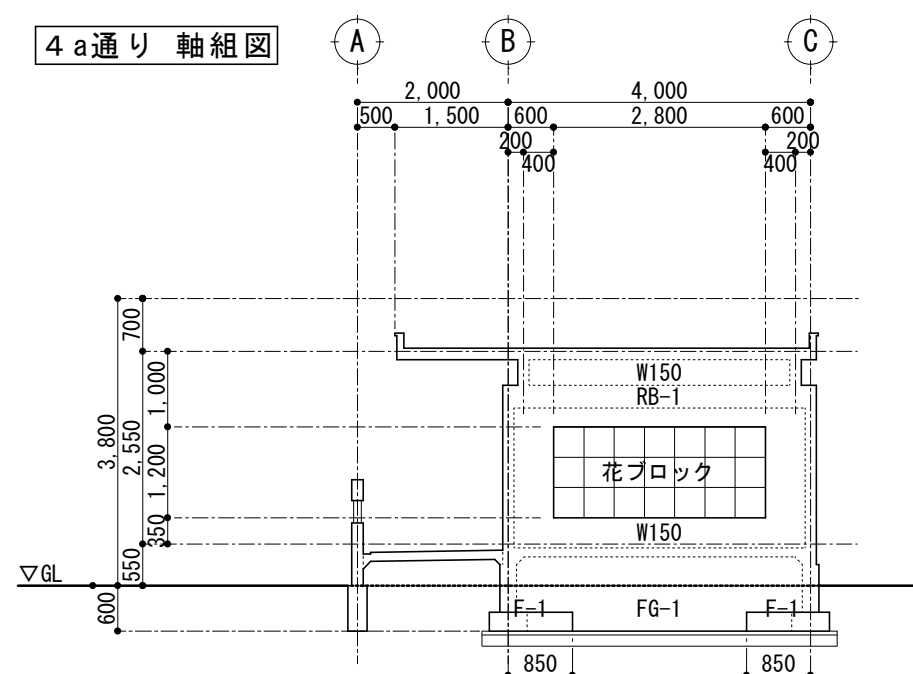
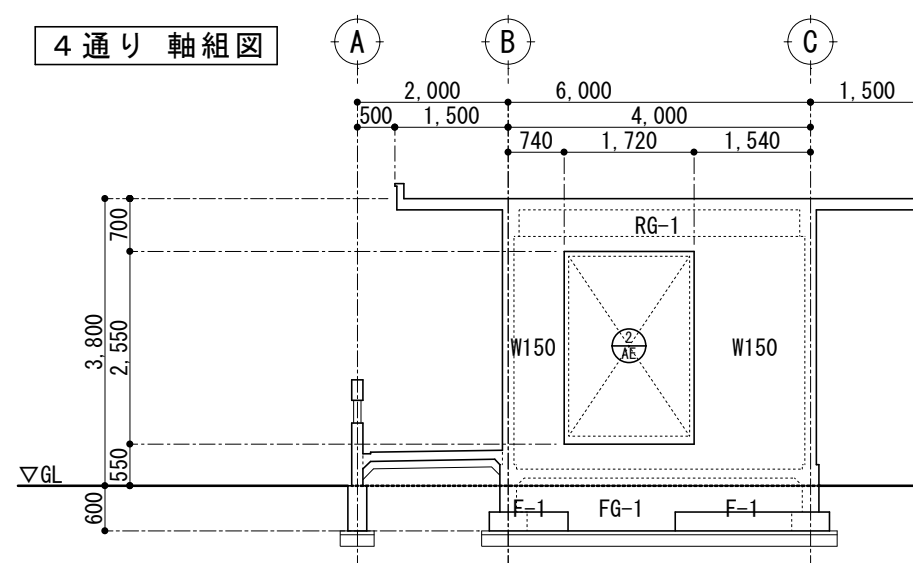
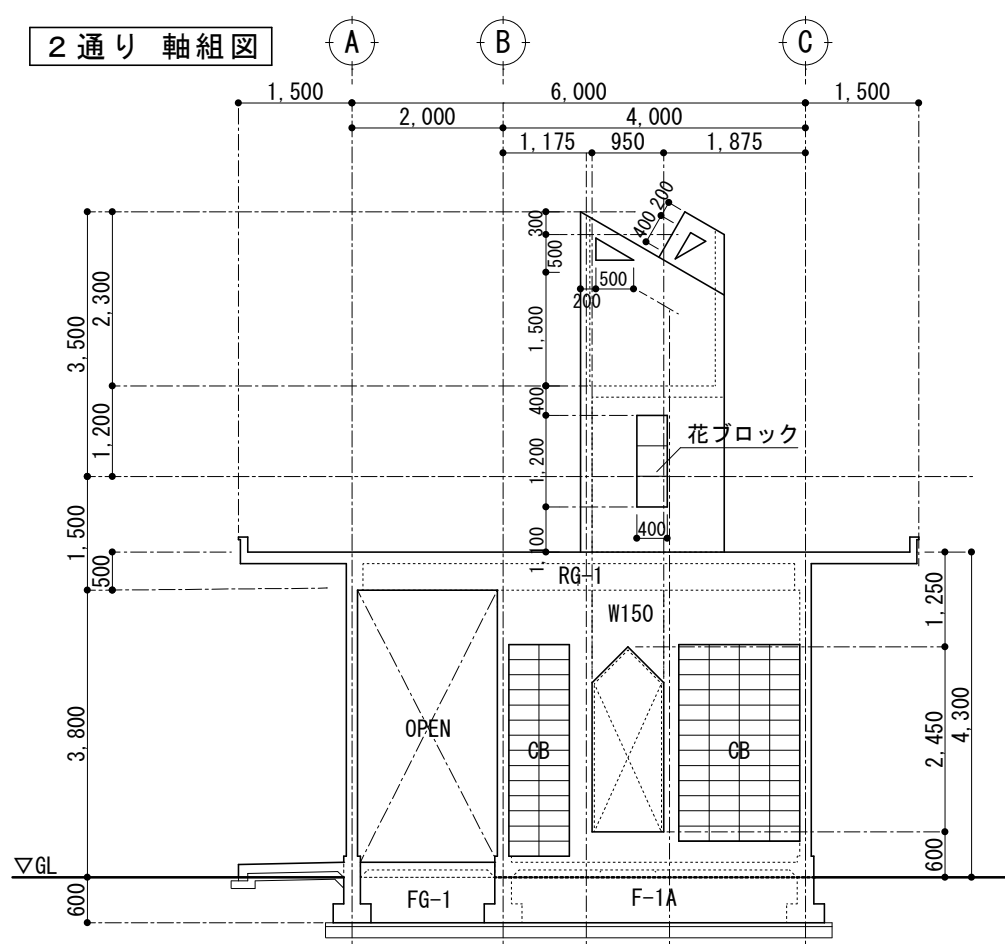
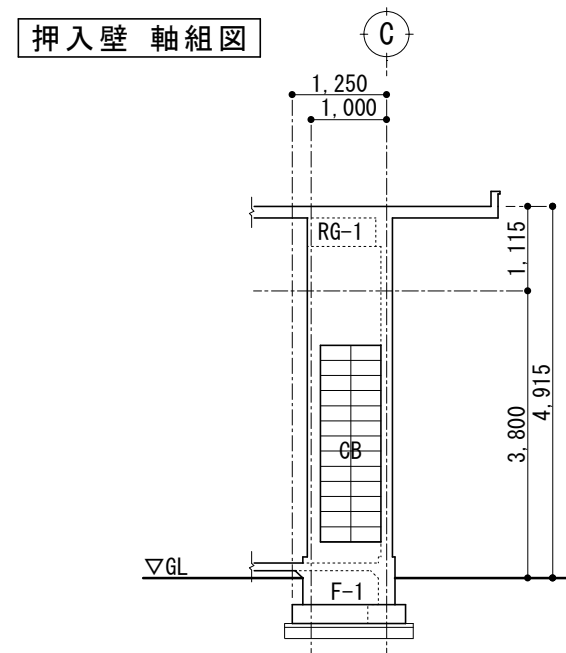
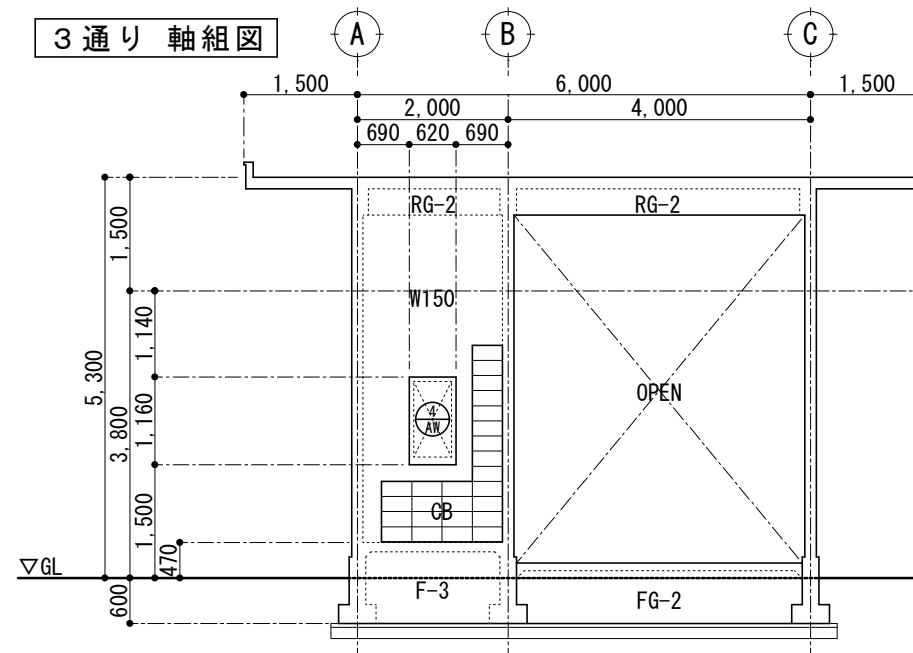
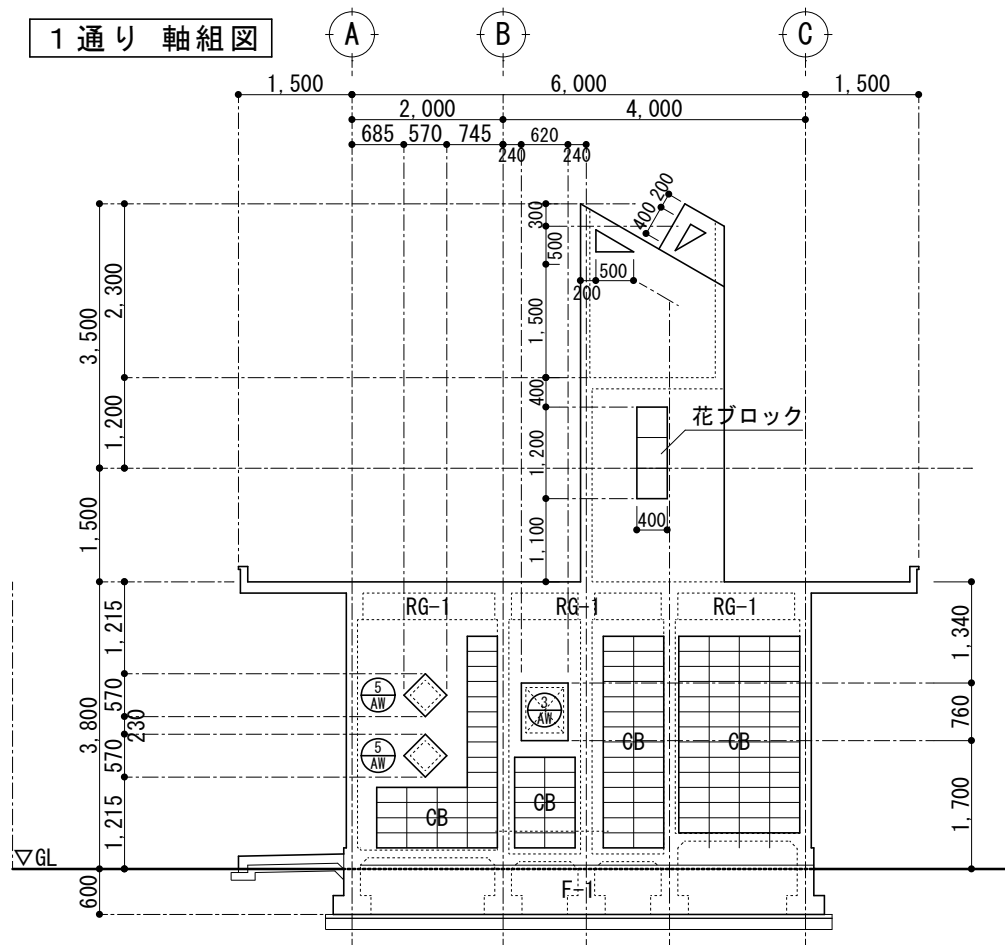

工事名称	旧県立北部病院附属古宇利診療所施設等解体工事			工事年度	令和 4 年度	
工事場所	今帰仁村字古宇利117、118			図面名称	看護師住宅 軸組図 2	
発注機関	沖縄県立北部病院			縮 尺	S=1/50 (A1) S=1/100 (A3)	
摘 要				図面番号	K-25	
検 印	管理建築士	設 計	製 図	名 称	(株) 国吉設計	
				資格者氏名	(株) 国吉設計 松田 光博	
				登 録 番 号	一級建築士 第 166087 号	
			比 嘉	一級建築士事務所 第 10Y-157 号		
				所 在 地	沖縄県名護市宇宮里453-7	